

Anlage: Planungsperspektive JugendSportPark am Bahnhof

Bisherige Kosten:

Lärmschutzgutachten	ca.	3.000,00 €
Bodengutachten	ca.	5.200,00 €

Bisherige Planung:

Auf der Basis der Jugendbefragung sollte eine Machbarkeitsstudie durch einen Landschaftsarchitekten erstellt werden.

Kostenschätzung ca. 30.000,00 €

Auf der Basis der Machbarkeitsstudie sollte ein Planungsbüro mit der Vergabe und Steuerung des Baus beauftragt werden.

Kostenschätzung ca. 10-20% der Bausumme

Auftragsvergabe des Planungsbüros – Gestaltung und Ausstattung des JSParks der Zuwegungen und Anlagen (Gestaltung „Das Tor zur Stadt“)

Kostenschätzung (aus 2021) ermittelte Gesamtkosten für die Umgestaltung des Bahnhofsvorplatzes von ca. 640.000,00 €.

Ein Großteil sollte mit ISEK Fördermitteln finanziert werden: 512.000,00 € Fördermittel; 128.000,00 € Eigenmittel.



Abbildung 1: Urzustand



Abbildung 2: Ursprüngliche Planung

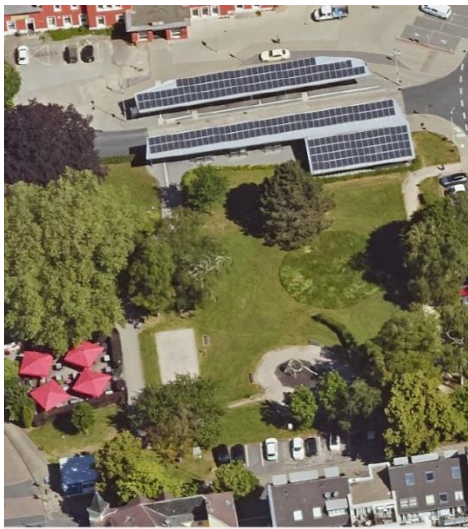
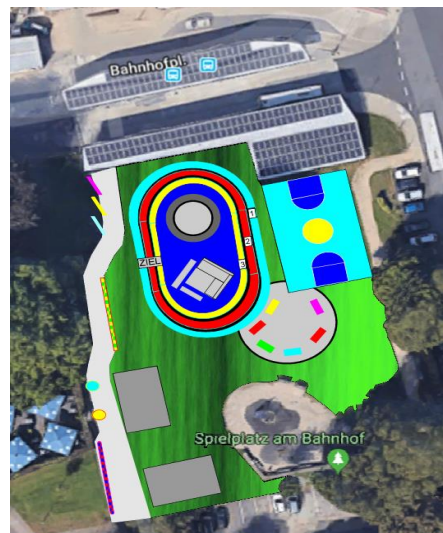

Abbildung 3: Geänderte Planung auf geringerer Fläche