

**Architekt\*in**

**WP** Architekten + Ingenieure GmbH  
 Alter Hellweg 50, 44379 Dortmund 0231/47 77 75-0  
 info@wparchitekten.de www.wparchitekten.de

**Bauherr\*in**

 Stadtverwaltung Schwelm  
 Hauptstraße 14  
 58332 Schwelm

**Planstand**

Index	Stand	Gez.	Änderung

**Projekt-Nr. 2309**

Projekt: Neubau FWGH Linderhausen  
 Straße, Nr.: Lindenbergsstraße 80  
 PLZ, Ort: 58332 Schwelm

Planstufe	LPH3 Entwurfsplanung
Darstellung	Ansicht Nord
Erstellung	08.08.2024 / GO
Indexstand	Format Maßstab Plan-Nr.
- /	DIN A3 1:100 2309-303

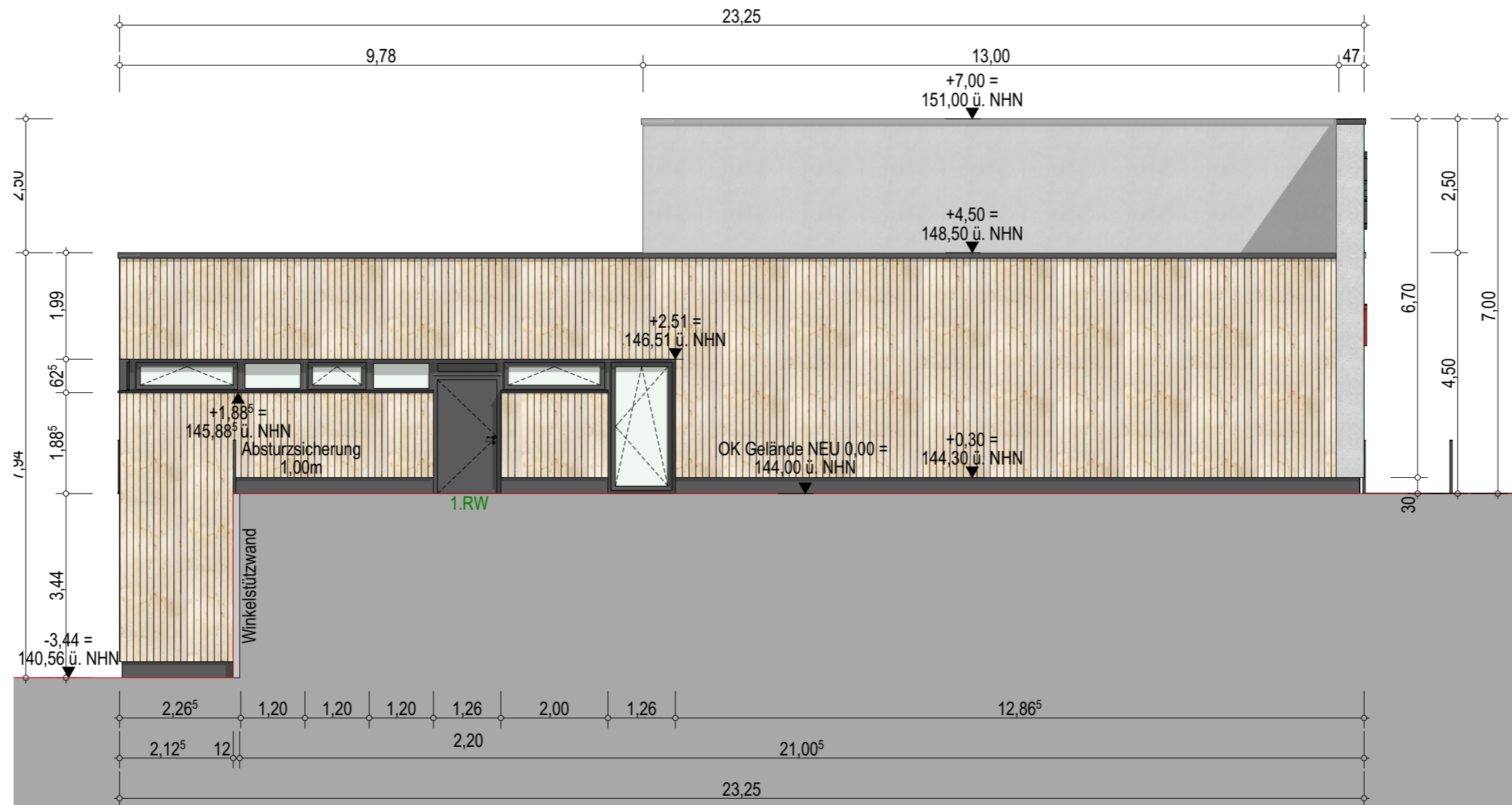

**Architekt\*in**



Architekten + Ingenieure GmbH  
 Alter Hellweg 50, 44379 Dortmund 0231/47 77 75-0  
 info@wparchitekten.de www.wparchitekten.de

**Bauherr\*in**



Stadtverwaltung Schwelm  
 Hauptstraße 14  
 58332 Schwelm

**Planstand**

Index	Stand	Gez.	Änderung

**Projekt-Nr. 2309**

Projekt Neubau FWGH  
 Linderhausen

Straße, Nr. Lindenbergstraße 80  
 PLZ, Ort 58332 Schwelm

Planstufe LPH3 Entwurfsplanung  
 Darstellung Ansicht Ost  
 Erstellung 08.08.2024 / GO

Indexstand	Format	Maßstab	Plan-Nr.
- /	DIN A3	1:100	2309-304

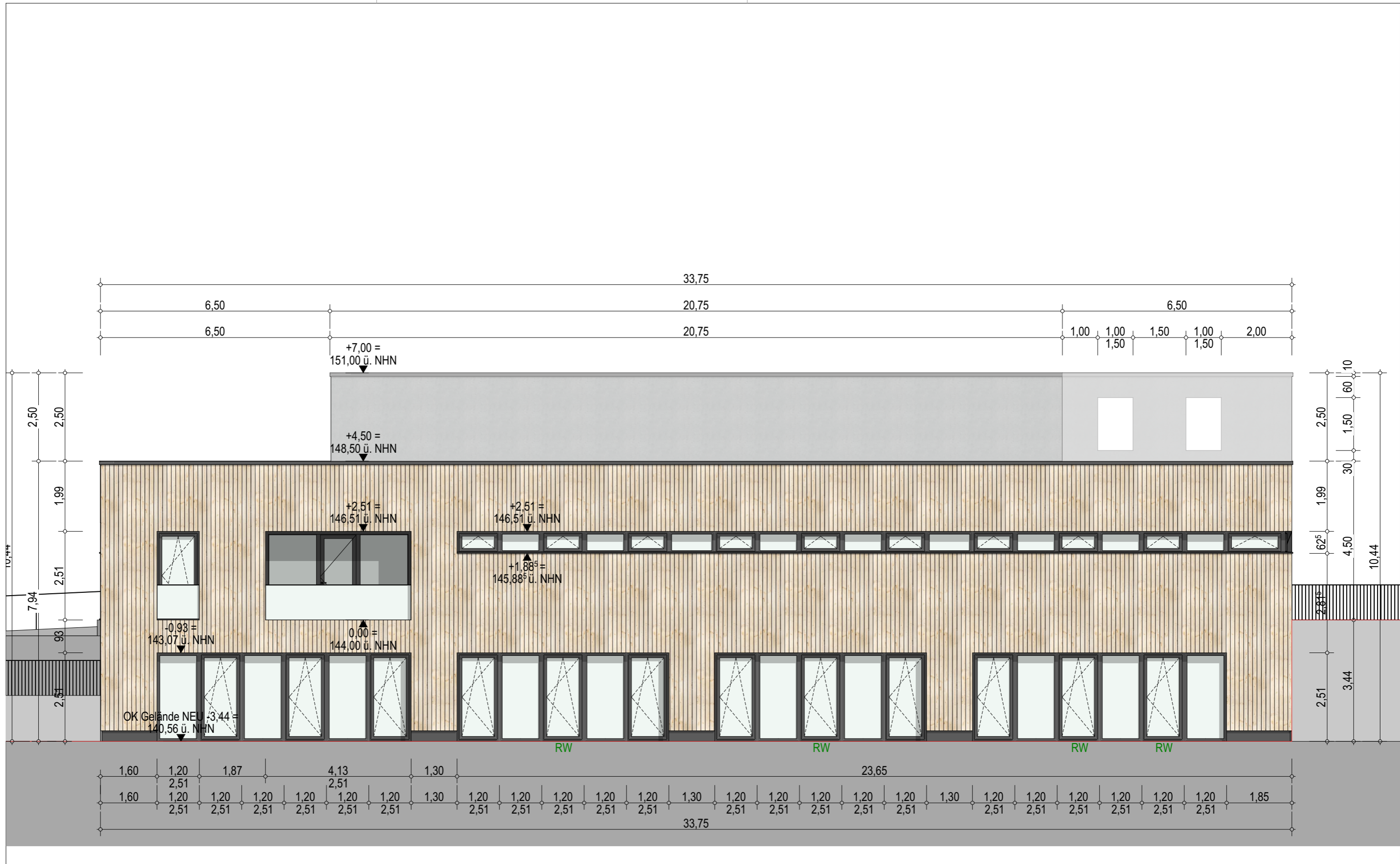

**Architekt\*in**



Architekten + Ingenieure GmbH  
 Alter Hellweg 50, 44379 Dortmund 0231/47 77 75-0  
 info@wparchitekten.de www.wparchitekten.de

**Bauherr\*in**



Stadtverwaltung Schwelm  
 Hauptstraße 14  
 58332 Schwelm

**Planstand**

Index	Stand	Gez.	Änderung

**Projekt-Nr. 2309**

Projekt: Neubau FWGH Linderhausen  
 Straße, Nr.: Lindenbergsstraße 80  
 PLZ, Ort: 58332 Schwelm

Planstufe	LPH3 Entwurfsplanung
Darstellung	Ansicht Süd
Erstellung	08.08.2024 / GO
Indexstand	Format Maßstab Plan-Nr.
- /	DIN A3 1:100 2309-305



**Architekt\*in**

**WP** Architekten + Ingenieure GmbH  
 Alter Hellweg 50, 44379 Dortmund 0231/47 77 75-0  
 info@wparchitekten.de www.wparchitekten.de

**Bauherr\*in**



Stadtverwaltung Schwelm  
 Hauptstraße 14  
 58332 Schwelm

**Planstand**

Index	Stand	Gez.	Änderung

**Projekt-Nr. 2309**

Projekt: Neubau FWGH Linderhausen  
 Straße, Nr.: Lindenbergstraße 80  
 PLZ, Ort: 58332 Schwelm

Planstufe	LPH3 Entwurfsplanung
Darstellung	Ansicht West
Erstellung	08.08.2024 / GO
Indexstand	Format Maßstab Plan-Nr.
- /	DIN A3 1:100 2309-306

### Hinweise

Alle Maße sind vor Baubeginn örtlich zu überprüfen. Abweichungen sind mit der örtlichen Bauleitung abzustimmen.

Alle Höhenangaben sind auf ±0.00m der jeweiligen Geschossebene bezogen (auch BRH-Angaben).

Dieser Plan ist nur gültig in Verbindung mit der geprüften Statik und den dazugehörigen Fachingenieurplänen: Schal- und Bewehrungspläne, Elektro-, Sanitär-, Heizungs- und Lüftungspläne, Aufzugspläne

Werkstattpläne der auftragsnehmenden Firmen sind dem Architekten vor Ausführungsbeginn zweifach zur Prüfung vorzulegen.

### Legende

	Mauerwerk	AHD	Abhangdecke
	Stahlbeton	FH	Fertighöhe
	Doppelwandfertigteile	BR/BRH	Brüstungshöhe
	Beton unbewehrt	ROH	Rohbau
	Dämmstoff 1	BD	Bodendurchbruch
	Dämmstoff 2	DD	Deckendurchbruch
	Dämmstoff 3	WD	Wanddurchbruch
	Trockenbauwand (TB)	WSWN	Wandschlitze-nische
	Elementwand (EW)	GF	Gehflügel
	Oberkante	SF	Standflügel (Stulp)
	Unterkante	RK	Rolladenkasten
	Rohfußboden	+0.20	Höhenkote fertig
	Fertigfußboden	+0.00	Höhenkote roh
	Decke	0.00	Rohbaubreite Element
		0.00	Rohbauhöhe Element

<b>HLS-Angaben:</b>	LÜF	Lüftung	
HK	Heizkörper	RR	Regenrohr
HV	Heizkreisverteiler	RW	Regenwasser
KÜH	Kühlung	SW	Schmutzwasser

<b>ELT-Angaben:</b>	UV	Unterverteilung
MM	Multimediaverteiler	

<b>Statische Elemente:</b>	FS	Fertigteilsturz
UZ / ÜZ	Unterzug / Überzug	

<b>Brandschutztechnische Angaben:</b>		
	Wand mit brandschutztechnischer Anforderung	
	Notwendiger Treppenraum	
wmB	widerstandsfähig gegen mechanische Beanspruchung	
rB	Ausbildung als raumabschließendes Bauteil	
ds	dichtschließend	
dss	dicht- und selbstschließend	
rs	rauchdicht und selbstschließend	
BaBw	Bauart Brandwand	
Bw	Brandwand	

<b>DIN 4102-2:</b>		
fh	feuerhemmend	(F30 / -B / -AB / -A)
nfh	nicht hochfeuerhemmend	(F60 / -B)
hfh	hochfeuerhemmend	(F60 / -B / -AB)
nfb	nicht feuerbeständig	(F30 / -B)
fb	feuerbeständig	(F90 / -AB / -A)

<b>LBO:</b>			
A1 / A2	nicht brennbar	B2	normal entflammbar
B1	schwer entflammbar	B3	leicht entflammbar

<b>Flucht- und Rettungspläne:</b>			
	Anleiterstelle		Notausgang
	Fluchtweg		Notausstieg
			Versammlungsstelle

### Planstand

Index Stand Gez. Änderung

### Architekt\*in

**WP** Architekten + Ingenieure GmbH  
 Alter Hellweg 50, 44379 Dortmund 0231/47 77 75-0  
 info@wparchitekten.de www.wparchitekten.de

### Bauherr\*in

Stadtverwaltung Schwelm  
 Hauptstraße 14  
 58332 Schwelm

**Projekt-Nr.** 2309

**Name** Neubau FWGH Linderhausen  
**Straße, Nr.** Lindenbergstraße 80  
**PLZ, Ort** 58332 Schwelm

**Planstufe** LPH3 Entwurfsplanung  
**Darstellung** Grundriss - EG  
**Erstellung** 08.08.2024 / GO

**Indexstand** Format Maßstab Plan-Nr.  
 / DIN A1 1:200 2309-301





