

Fotodokumentation zum Bauvorhaben:

Hallenbad Schwelm
Mittelstraße 33 in 58332 Schwelm

Protokollierung der Schadstellen
19. April 2023



Nr. 1 Türleibung



Nr. 2 Fenstersturz



Nr. 3 Außenwand Innenseite



Nr. 4 Außenwand Innenseite



Nr. 5 Außenwand Innenseite



Nr. 6 Fensterleibung



Nr. 7 Fensterleibung



Nr. 8 Außenwand Innenseite



Nr. 9 Außenwand Innenseite



Nr. 9 Außenwand Innenseite



Nr. 10 Außenwand Innenseite



Nr. 11 Fensterleibung



Nr. 12 Außenwand Innenseite



Nr. 13 Außenwand Innenseite



Nr. 14 Fenstersturz



Nr. 15 Außenwand Innenseite



Nr. 16 Außenwand Innenseite



Nr. 17 Außenwand Innenseite



Nr. 18 Außenwand Innenseite



Nr. 19 Sockel/ Stütze



Nr. 20 Außenwand Innenseite (Innenecke)

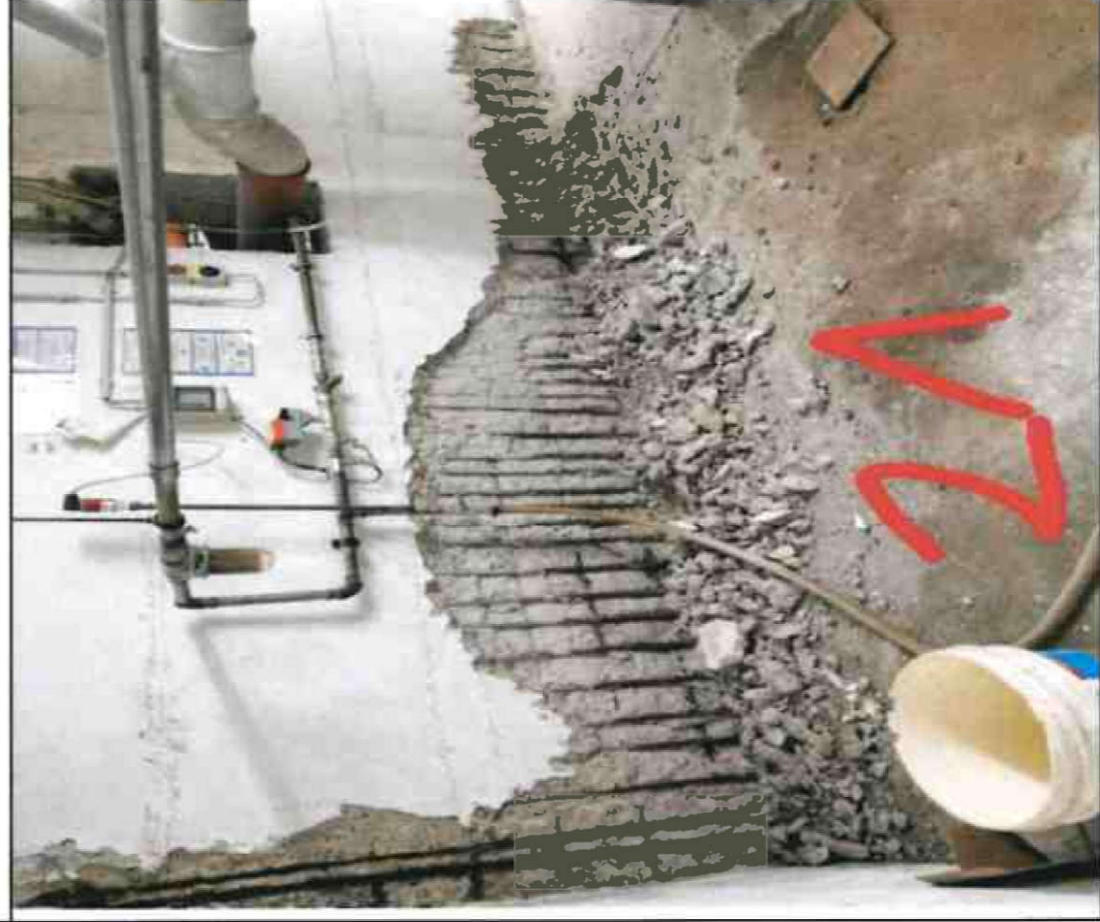

Nr. 21 Wandsohle/ Sockel



Nr. 22 Stütze/ Decke



Nr. 23 Wandsohle/ Sockel



Nr. 23 Wandsohle/ Sockel



Nr. 23 Wandsohle/ Sockel



Nr. 24 Stütze/ Decke



Nr. 25 Stütze/ Decke



Nr. 26 Türleibung



Nr. 27 Türleibung



Nr. 28 Stütze



Nr. 29 Wandsohle/ Sockel



Nr. 30 Innenwand



Nr. 31 Stütze



Nr. 32 Stütze



Nr. 33 Innenwand



Nr. 33 Innenwand



Nr. 34 Stütze



Nr. 34 Stütze



Nr. 35 Stütze



Nr. 36 Stütze



Nr. 37 Stütze



Nr. 37 Stütze



Nr. 38 Stütze



Nr. 39 Stütze



Nr. 39 Stütze



Nr. 40 Stütze



Nr. 41 Innenwand



Nr. 42 Innenwand



Nr. 43 Innenwand



Nr. 44 Sockel/ Decke



Nr. 45 Sockel/ Decke



Nr. 45 Sockel/ Decke



Nr. 44, 45, 46 Sockel/ Decke



Nr. 46 Sockel/ Decke



Nr. 46 Sockel/ Decke

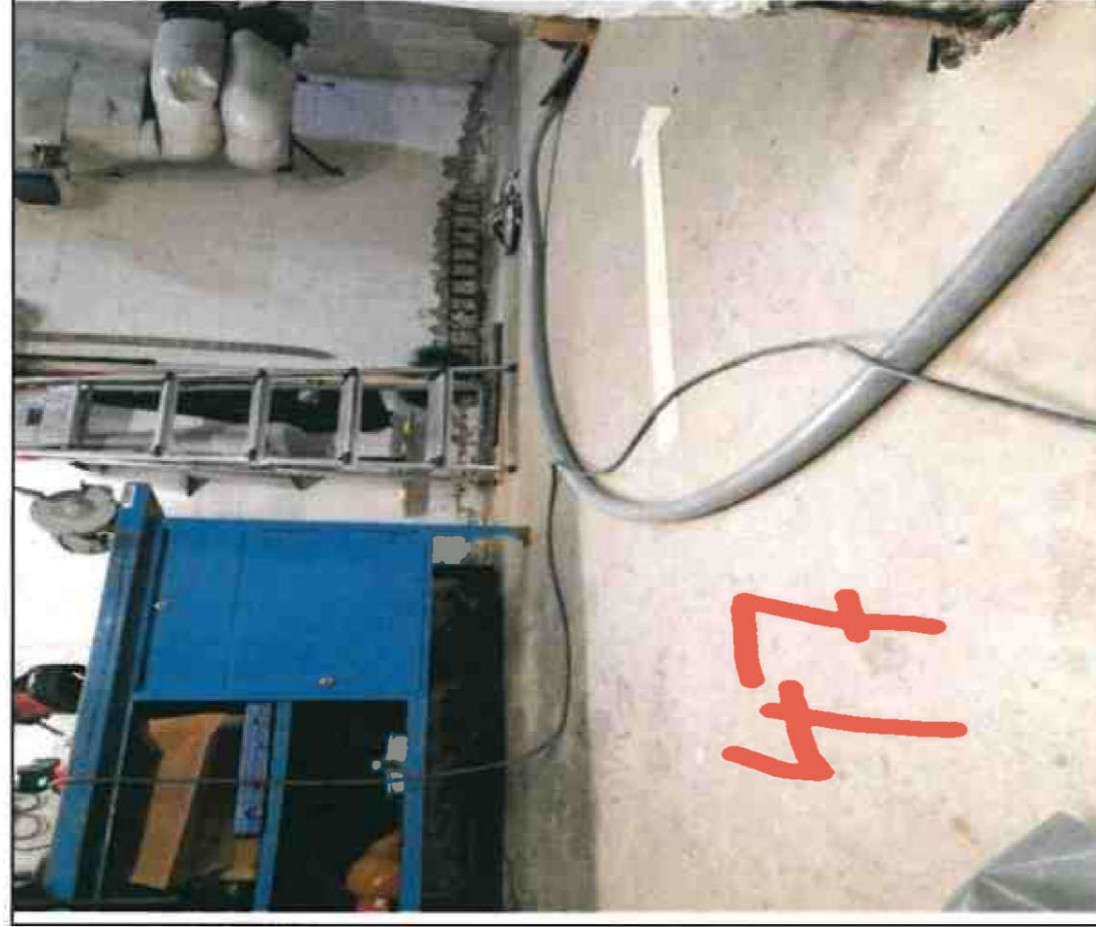

Nr. 47 Wandsohle/ Sockel



Nr. 48 Wandsohle/ Sockel



Nr. 49 Wandsohle/ Sockel



Nr. 50 Wandsohle/ Sockel



Nr. 51 Wandsohle/ Sockel



Nr. X Deckendurchbrüche/
Rohrdurchführungen



Nr. X Deckendurchbrüche/
Rohrdurchführungen



Nr. X Deckendurchbrüche/
Rohrdurchführungen



Nr. X Deckendurchbrüche/
Rohrdurchführungen