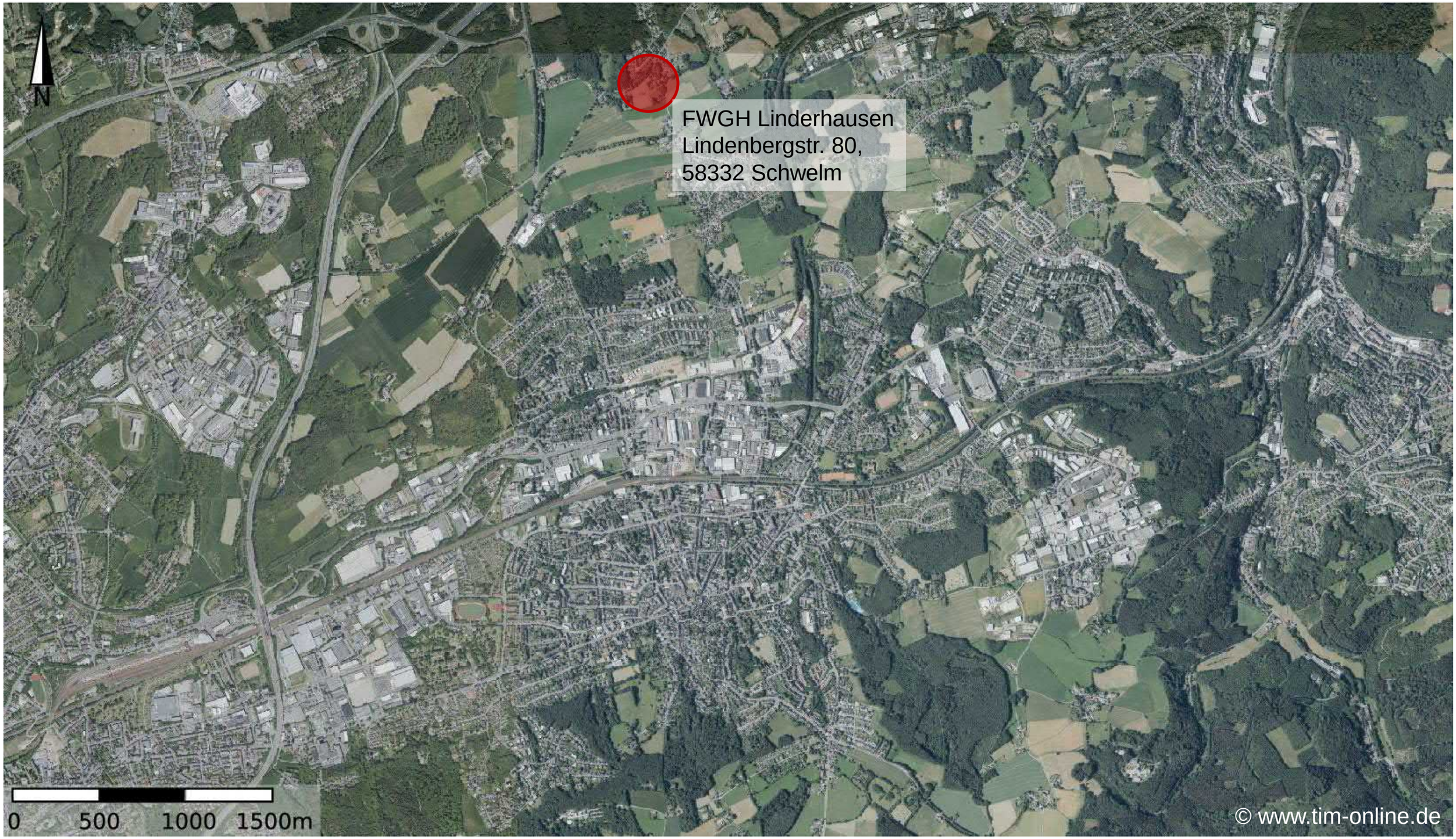

2012

07.03.2022

FWGH Linderhausen

WP WINKLER UND PARTNER
ARCHITEKTEN UND INGENIEURE

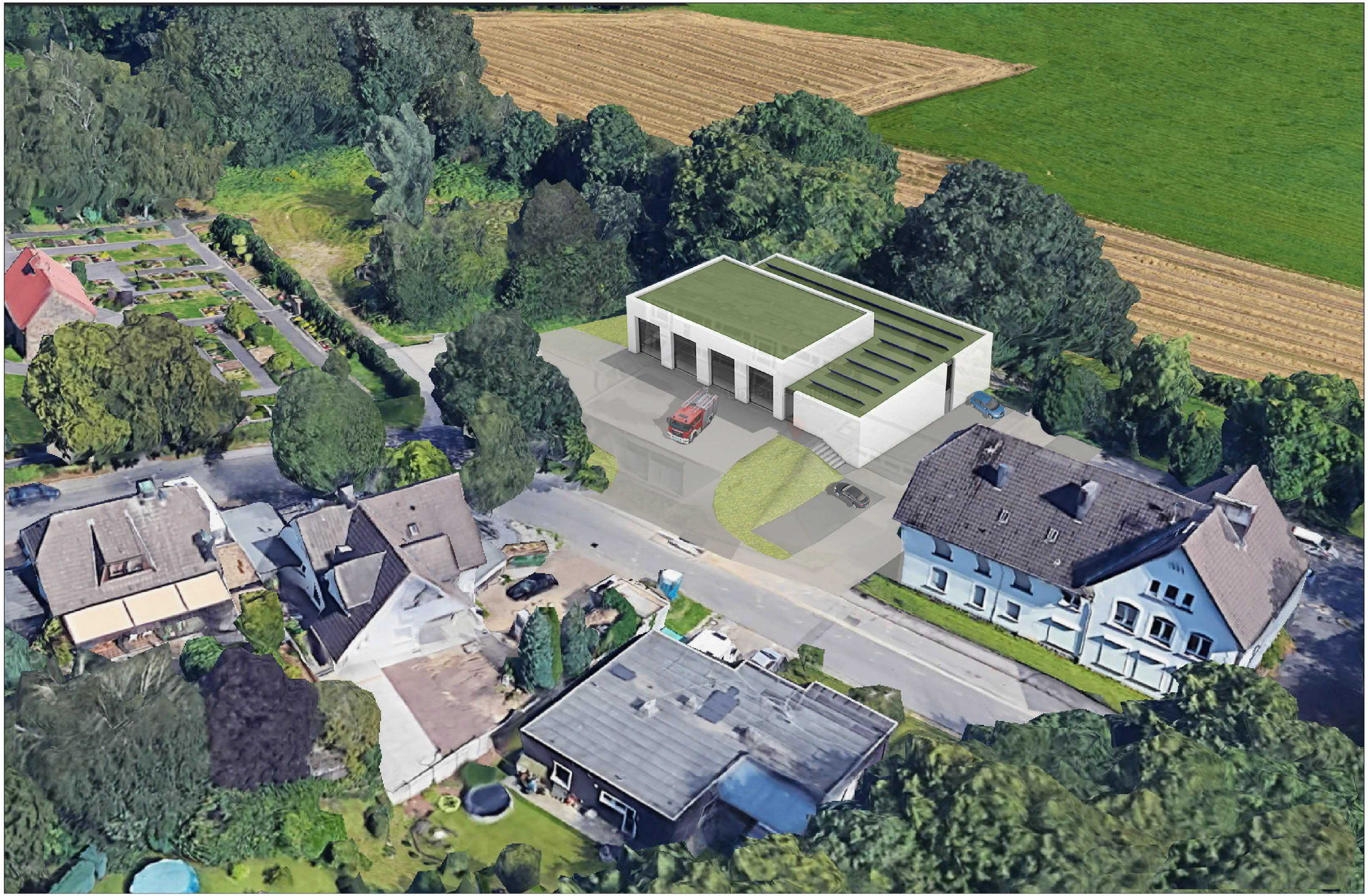

WP WINKLER UND PARTNER
ARCHITEKTEN UND INGENIEURE
Georg von Estorff Norbert Meyer Michael Holke
Fon 0231/477775-0 Fax 0231/616000 Alter Hellweg 50 44379 Dortmund
info@wp-winkler-partner.de www.wp-winkler-partner.de

BAUHERR:
Stadt Schwelm
Hauptstraße 4
58332 Schwelm

INDEXSTAND:	-
ERSTELLUNG:	07.03.2022 / Em
MASSSTAB:	1 - ohne
PLAN-NR.:	2112 - 155

INDEX	DATUM	ÄNDERUNG	KÜRZEL
-	-	-	-

PROJEKT-NR.:	2112
PROJEKT:	FWGH Linderhausen
LEISTUNGSPHASE:	Machbarkeitsstudie
DARSTELLUNG:	Perspektive Linderhausen

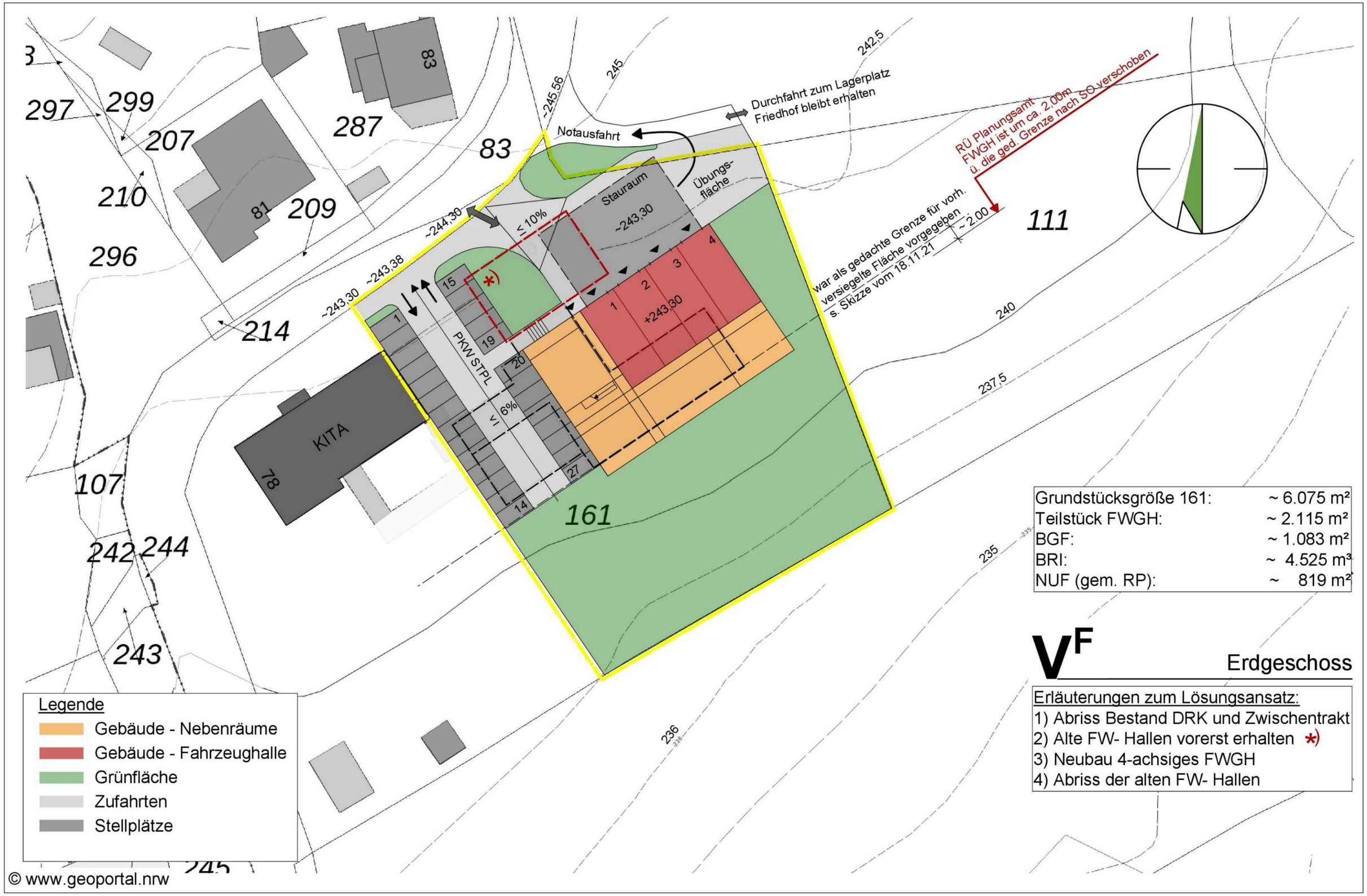

Grundstücksgröße 161:	~ 6.075 m²
Teilstück FWGH:	~ 2.115 m²
BGF:	~ 1.083 m²
BRI:	~ 4.525 m³
NUF (gem. RP):	~ 819 m²

V^F

Erdgeschoss

Erläuterungen zum Lösungsansatz:

1) Abriss Bestand DRK und Zwischentrakt
2) Alte FW- Hallen vorerst erhalten *)
3) Neubau 4-achsiges FWGH
4) Abriss der alten FW- Hallen

WP WINKLER UND PARTNER ARCHITEKTEN UND INGENIEURE
Georg von Estorff Norbert Meyer Michael Holke
Fon 0231/477775-0 Fax 0231/616000 Alter Hellweg 50 44379 Dortmund
info@wp-winkler-partner.de www.wp-winkler-partner.de

BAUHERR:
Stadt Schwelm
Hauptstraße 4
58332 Schwelm

INDEXSTAND: D- 24.02.22 / Ln
ERSTELLUNG: 13.01.2022 / Ln
MASSSTAB: 1 - 500
PLAN-NR.: 2112 - 135

INDEX	DATUM	ÄNDERUNG	KÜRZEL
D	24.02.22	NUF / BGF korrigiert	Ln
C	02.02.22	BGF / BRI korrigiert	Ln
B	20.01.22	Grünfläche und Legende ergänzt	Ln
A	19.01.22	BGF Anpassung	Ln

PROJEKT-NR.: 2112
PROJEKT: FWGH Linderhausen
LEISTUNGSPHASE: Machbarkeitsstudie
DARSTELLUNG: Lageplan Linderhausen