

## BESCHLUSSVORLAGE DER VERWALTUNG NR.: 160/2021

Bezeichnung des Tagesordnungspunkts		
<b>Statistische Auswertung der Einkommen im Bereich der Elternbeiträge KiTas/OGS</b>		
Datum <b>04.08.21</b>	Geschäftszeichen <b>4/51-1.02DA</b>	Beigef. Anlagen im einzelnen (mit Seitenzahl)
Federführender Fachbereich: <b>Fachbereich 4 - Jugend, Schule &amp; Soziales</b>		Beteiligte Fachbereiche:
Beratungsgremien	Beratungstermine	Zuständigkeit

Jugendhilfeausschuss	26.08.2021	Vorberatung
Finanzausschuss	26.10.2021	Vorberatung
Rat der Stadt Schwelm	25.11.2021	Entscheidung

### Beschlussvorschlag:

Beschluss nach Beratung

### Sachverhalt:

Die Vertretung des Jugendamtseleternbeirates hat in dem Onlinetreffen am 26.04.21 Elternbeiträge in der Tagesbetreuung in Schwelm mit anderen Kommunen verglichen. Die Verwaltung hatte den Auftrag erhalten, die Einkommensverteilung der Eltern und die Beitragsstruktur in Schwelm zu analysieren und darzustellen, um eine Beratungsgrundlage für die örtliche Situation zu schaffen.

*„Erhebung von Einkommens- und Beitragsdaten in Schwelm mit Stand April 2021“*

Einkommen in Tsd. €	Anzahl der KiTa-Kinder	Anzahl der Kinder OGS
0-18	264	76
18-24	36	20
24-34	80	18
34-44	65	23
44-54	85	20
54-64	68	17
64-74	61	12
74-84	47	13
84-94	72	26
ü94	111	74
davon über 100tsd €	11	gedeckt

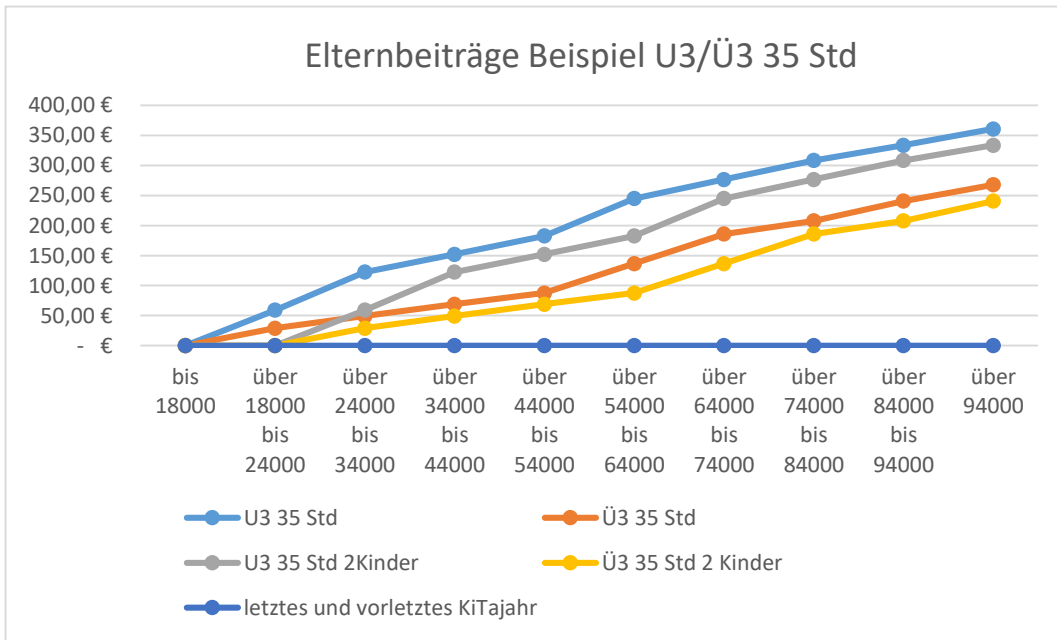

Höhe der Elternbeiträge in verschiedenen Betreuungssituationen und bei unterschiedlichem Einkommen

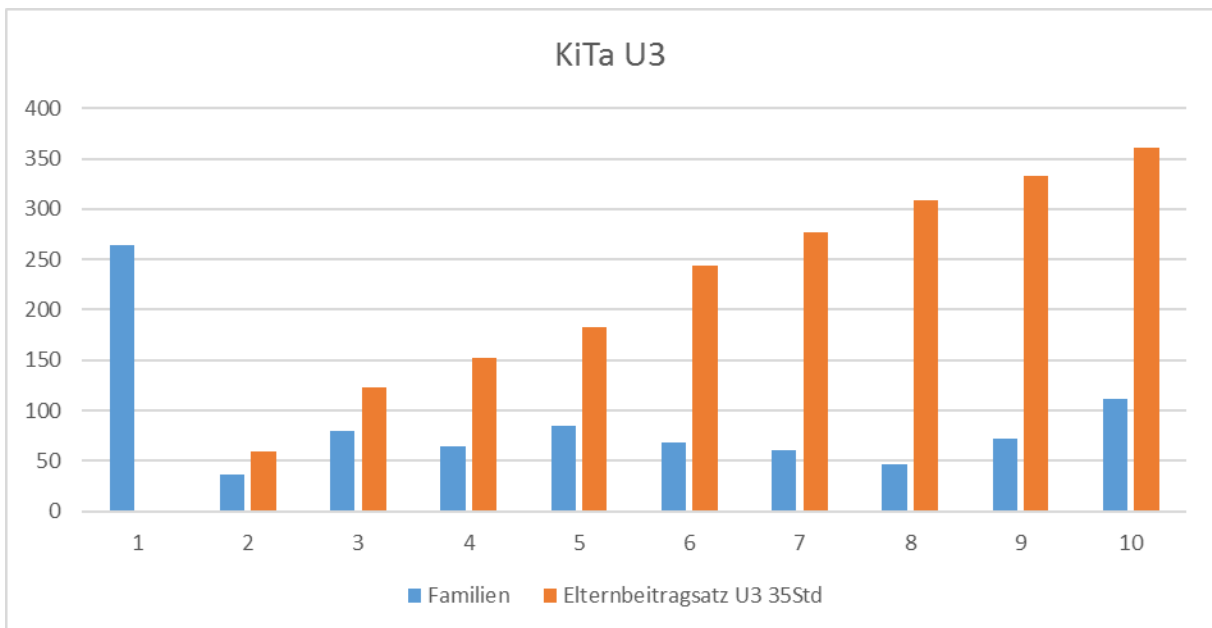

Verhältnis Elternzahl zu Beitragsatz bei KiTa U3 35 Std

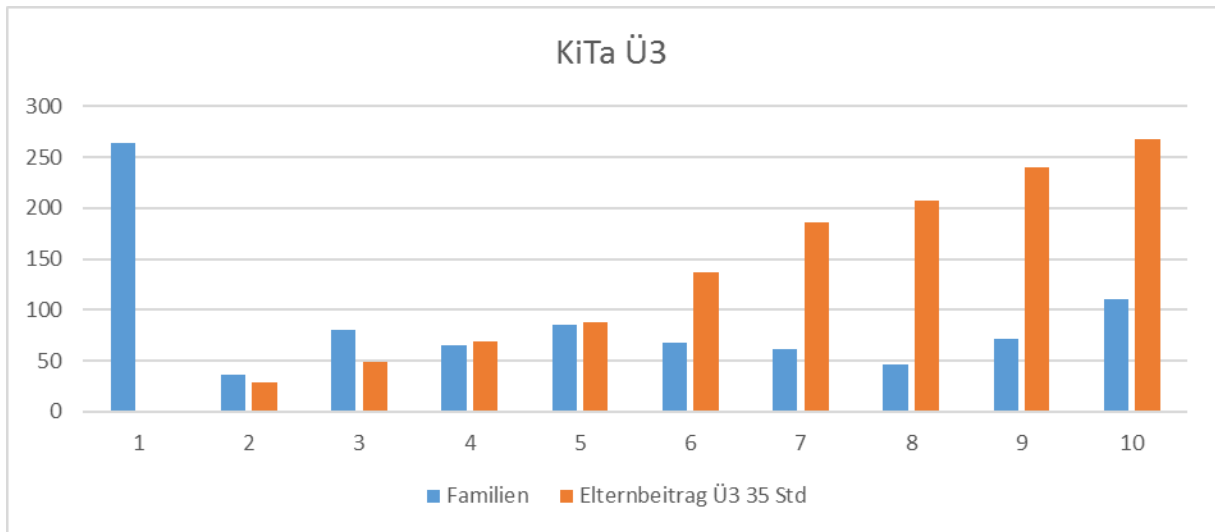

Verhältnis Elternzahl zu Beitragssatz bei KiTa Ü3 35 Std.

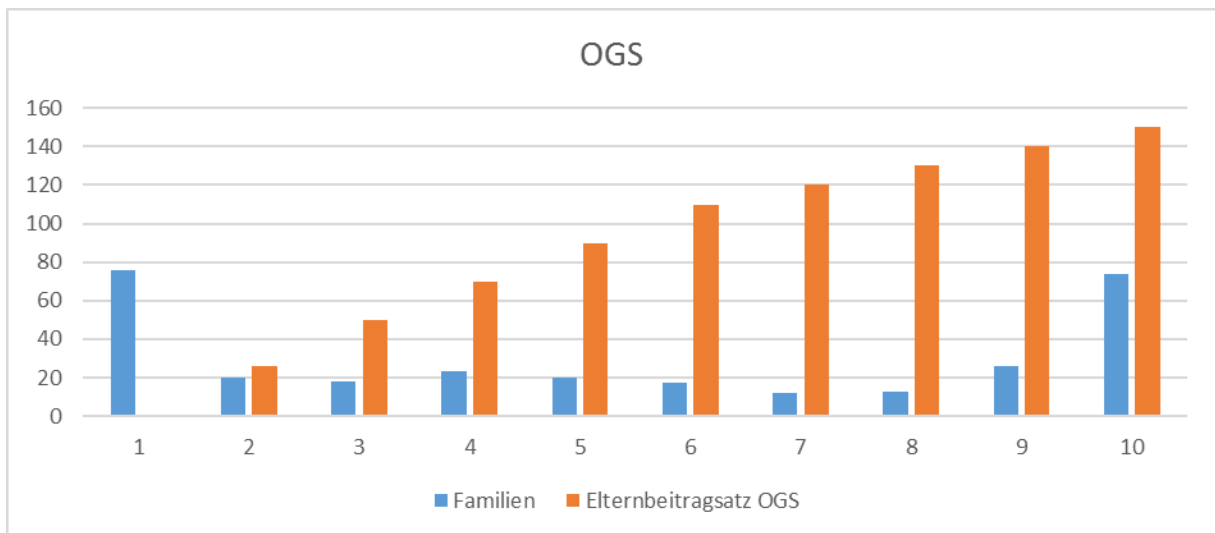

Verhältnis Elternzahl zu Beitragssatz bei OGS

<b>jährl. Elternbeitrag</b>		
49.618,00 €	Hort	
128.822,00€	städt. Kitas	
1.234.241,00 €	freie Träger	
189.733,00 €	KTPfl	
25.100,00 €	OGS	
26.900,00 €	OGS	
42.776,00 €	OGS	
63.742,00 €	OGS	
74.986,00 €	8bis13	Einnahmen geteilt durch Kinderzahl
115.540,00 €	8bis13	1534
		pro Monat
1.951.458,00 €		1.272,14 €
		106,01 €

Beispiel Beitragsaufkommen aus dem Rechnungsergebnis 2020

Der Bürgermeister  
in Vertretung  
gez. Schweinsberg