



Planlegende ±0.00 = 228.00 m ü. NN

**Raumstempel**

- 02.01 — Raumnummer
- Treppenhaus — Raumbezeichnung
- A — Raumfläche
- U — Umfang
- LH — Echte Höhe

**Wand/Stützen/Decke**

- Stahlbeton
- Mauwerk
- Gipskarton
- Bauteil (R) EI 90 / F90-A
- Bauteil (R) EI 60-M

**Türstempel**

- 02.15-01 — Türnummer
- T30+RS — Brandschutz

+10.00 = 70.75 OK FFB bezogen auf ± 0.00  
 OK FFB bezogen auf ± 0.00  
 +0.00 Ferlighthöhe bezogen auf ± 0.00  
 -0.20 Rohröhe bezogen auf ± 0.00  
 BRH 15 Brüstungshöhe roh bezogen auf OKFF  
 ÜZ 85 Überzughöhe roh bezogen auf OKFF



Schnitt  
 lose Ausstattung

Allgemeine Überarbeitung		NLa	ASC	05.08.2019 02
Allgemeine Überarbeitung		hpo	ASC	17.07.2019 01
Erstausgabe		hpo	ASC	18.04.2019 00
Änderung		Gefertigt	Geprüft	Datum Index

Code **3 0 706 LA -- 001 02 P**



Projekt  
**Neubau eines Kulturzentrums Schwelm**  
 Planungsphase  
**Entwurfsplanung**  
 Spezifikation/Gewerk  
**Architektur**  
 Planinhalt  
**Lageplan - Kulturzentrum**

Plannummer <b>3_0_706_LA_--_001_02_P</b>	Index <b>02</b>	Status <b>zur Freigabe</b>
Erstelldatum <b>28.03.2018</b>	Maßstab <b>1:500</b>	Indexdatum <b>05.08.2019</b>
Dateiname <b>3_0_706_LA_--_000_02_P</b>	Gefertigt <b>NLa</b>	Geprüft <b>ASC</b>
Auftraggeber <b>Stadt Schwelm Immobilienmanagement</b> Hauptstraße 14 D - 58332 Schwelm Telefon +49 2336 801-0 Telefax +49 801-370 info@schwelm.de		Projektsteuerer <b>assmann GmbH</b>  Baroper Straße 237 44227 Dortmund Telefon +49 231 75445 0 info@assmanngruppe.com
Generalplaner <b>Heinle Wischer Gesellschaft für Generalplanung mbH</b> Stolkgasse 25 D-50667 Köln Telefon +49 221 91659-0 Telefax +49 221 91659-22 koeln@heinlewischerpartner.de	Fachplaner <b>Heinle, Wischer und Partner Freie Architekten</b> Stolkgasse 25 D-50667 Köln Telefon +49 221 91659-0 Telefax +49 221 91659-22 koeln@heinlewischerpartner.de	

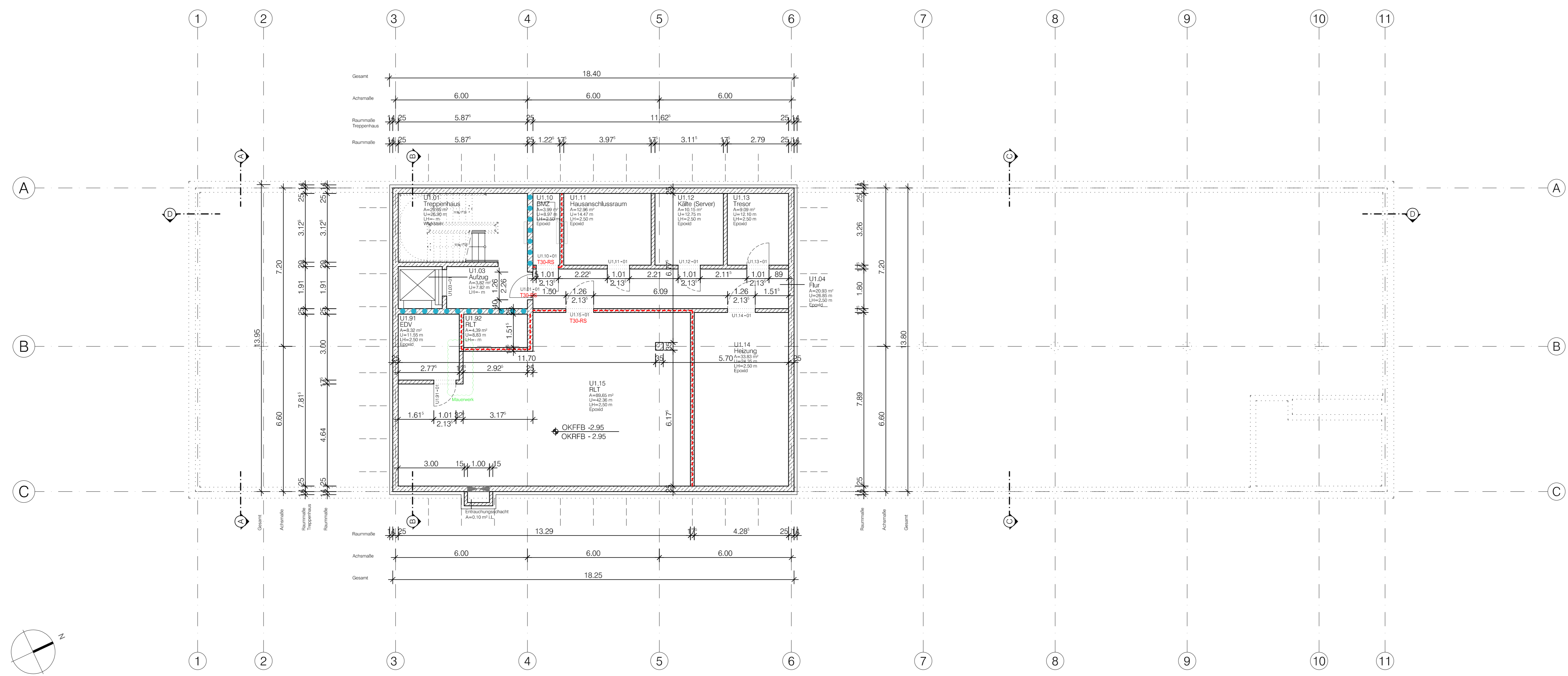

Planlegende ±0.00 = 228.00 m ü. NN

Raumstempel		Türstempel	
02.01	Raumnummer	02.15-01	Türnummer
Treppe	Raumbezeichnung	T30-RS	Brandschutz
A	Raumfläche		
U	Umkle		
UH	Umkle Höhe		

  

Wand/Stützen/Decke	
	Stahlbeton
	Mauerwerk
	Gipskarton
	Bauteil (R) EI 90 / F90-A
	Bauteil (R) EI 60-M

	OK FFB bezogen auf = 0.00 OK FFB bezogen auf = 0.00
	Fertighöhe bezogen auf = 0.00
	Rohhöhe bezogen auf = 0.00
	Brünnenhöhe roh bezogen auf OKFF
	Überganghöhe roh bezogen auf OKFF
	Schritt
	Ise Ausstattung

Code	zur Freigabe	hpo	Asc	05.08.2019	03
	EDV-Raum angepasst: Dämmung angepasst	hpo	Asc	07.08.2019	02
	Tresor ergänzt	hpo	Asc	27.05.2019	01
	Erstausgabe	hpo	Asc	18.04.2019	00
	Änderung	Geprüft	Geprüft	Datum	Index

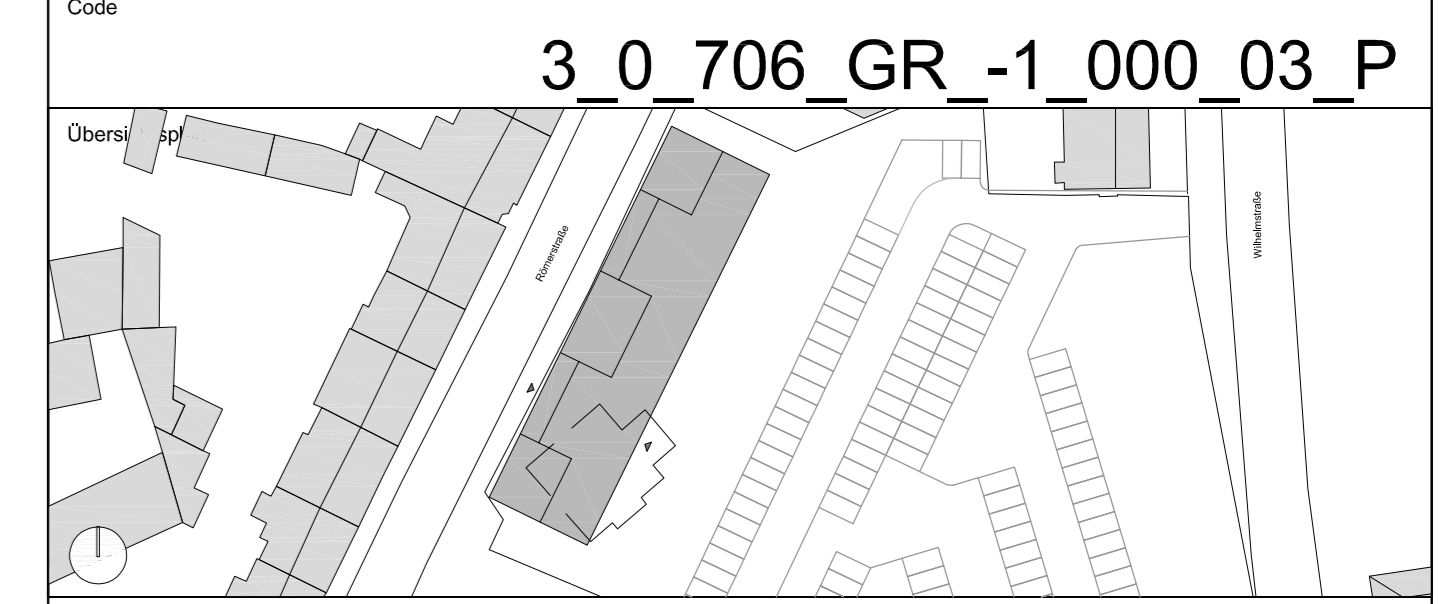

Projekt  
**Neubau eines Kulturzentrums Schwelm**

Planungsphase  
**Entwurfsplanung**

Spezifikation/Gewerk  
**Architektur**

Plansticht  
**Grundriss Untergeschoss**

Plannummer	Index	Status
3_0_706_GR_-1_000_03_P	03	zur Freigabe

Erstelldatum	Maststab	Indatatum	Format
28.03.2019	1:100	05.08.2019	DIN A0

Datensatz	Datfertig	Geprüft
3_0_706_GR_-1_000_03_P	hpo	Asc

Auftraggeber	Projektleiter
<b>Stadt Schwelm Immobilienmanagement</b> Hauptstraße 14 D - 58332 Schwelm Telefon +49 2336 801-0 Telefax +49 801-370 info@schwelm.de	<b>assmann GmbH</b> Baroper Straße 237 44227 Dortmund Telefon +49 231 75445-0 info@assmanngruppe.com

Generalplaner	Fachplaner
<b>Heinle Wischer Gesellschaft für Generalplanung mbH</b> Stokgasse 25 D-50667 Köln Telefon +49 221 91659-0 Telefax +49 221 91659-22 koeln@heinlewischerpartner.de	<b>Heinle, Wischer und Partner Freie Architekten</b> Stokgasse 25 D-50667 Köln Telefon +49 221 91659-0 Telefax +49 221 91659-22 koeln@heinlewischerpartner.de

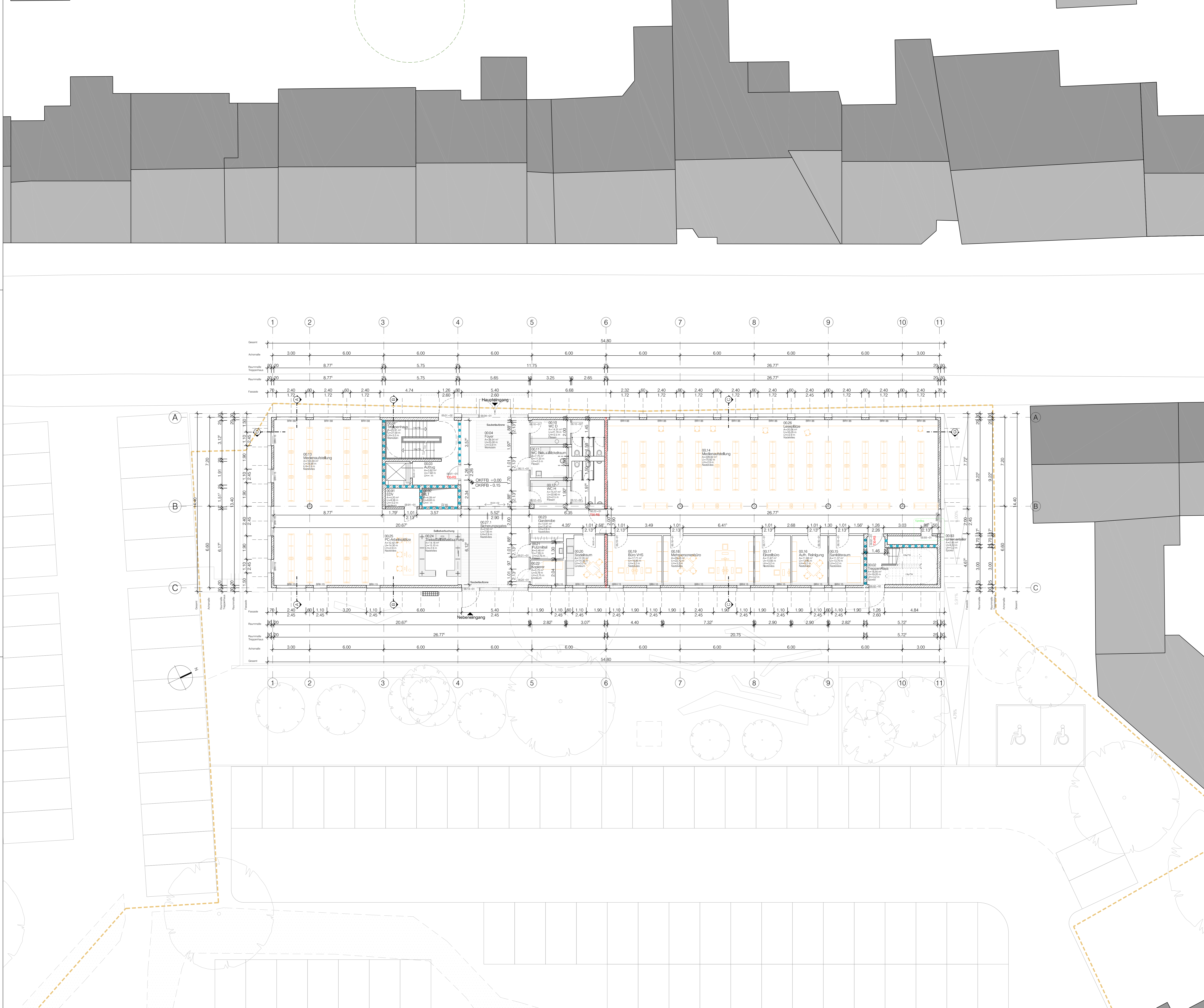

Planlegende ±0.00 = 228.00 m ü. NN

Raumstempel		Türstempel	
02.01	Raumnummer	02.15-01	Türnummer
Treppe	Raumbezeichnung	T30/RS	Brandschutz
A	Raumfläche		
U	Umring		
UH	Umring Höhe		

Wand/Stützen/Decke	
[Symbol]	Stahlbeton
[Symbol]	Mauwerk
[Symbol]	Opferkation
[Symbol]	Baumw (R) EI 90 / F90A
[Symbol]	Baumw (R) EI 60-M

[Symbol]	OK FF bezogen auf = 0.00
[Symbol]	OK FF bezogen auf ± 0.00
[Symbol]	Fertighöhe bezogen auf = 0.00
[Symbol]	Rohhöhe bezogen auf = 0.00
[Symbol]	Brünnenhöhe roh bezogen auf OKFF
[Symbol]	Überganghöhe roh bezogen auf OKFF
[Symbol]	Schritt
[Symbol]	Isse Ausstattung

Code	Index	Status	Datum
zur Freigabe	hpo	ASC	05.08.2019 04
Allgemeine Überarbeitung	hpo	ASC	17.07.2019 03
Fensterfläche reduziert	hpo	ASC	03.07.2019 02
Allgemeine Überarbeitung	hpo	ASC	27.05.2019 01
Erstausgabe	hpo	ASC	18.04.2019 00
Änderung	Gefällig	GesprÖt	Datum

Code	Index	Status	Datum
zur Freigabe	hpo	ASC	05.08.2019 04
Allgemeine Überarbeitung	hpo	ASC	17.07.2019 03
Fensterfläche reduziert	hpo	ASC	03.07.2019 02
Allgemeine Überarbeitung	hpo	ASC	27.05.2019 01
Erstausgabe	hpo	ASC	18.04.2019 00
Änderung	Gefällig	GesprÖt	Datum

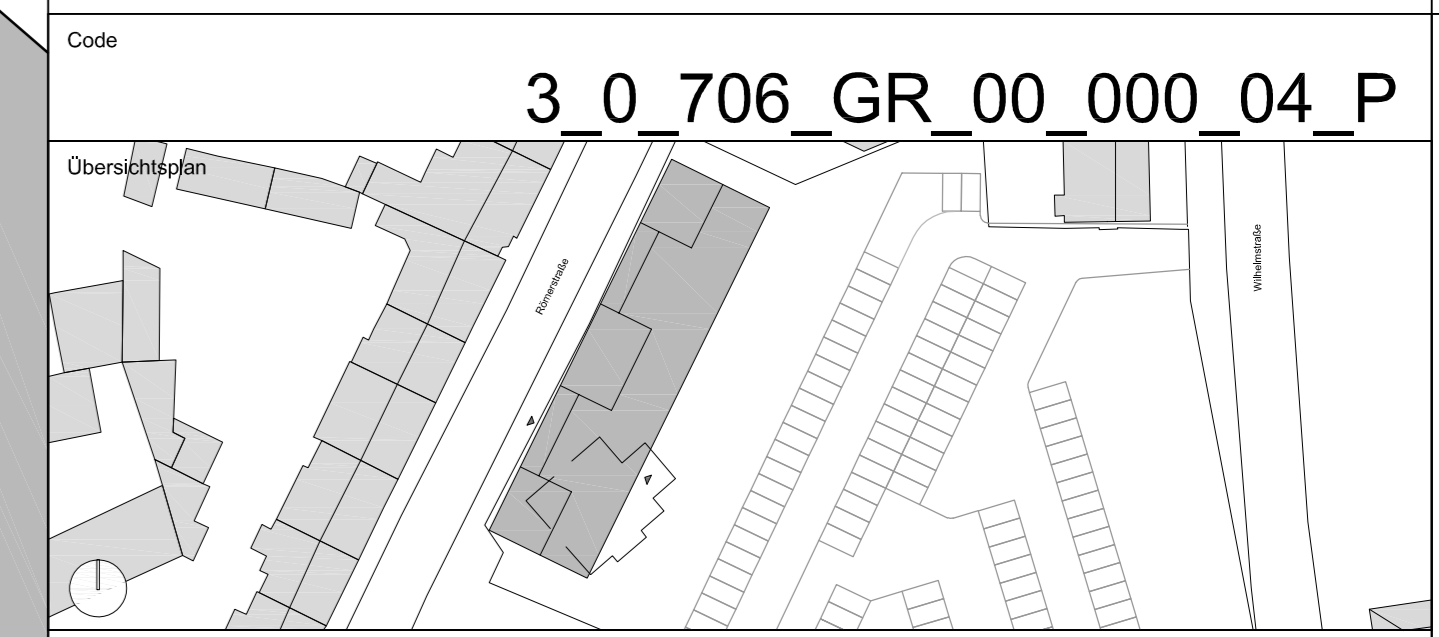

Projekt: **Neubau eines Kulturzentrums Schwelm**

Planungsphase: **Entwurfsplanung**  
 Spezifikation/Gewerk: **Architektur**

Planinhalt: **Grundriss Erdgeschoss**

Plannummer	Index	Status
3_0_706_GR_00_000_04_P	04	zur Freigabe
Erstelldatum	Maßstab	Indatatum
28.03.2019	1:100	05.08.2019
Datensatz	Datentyp	GesprÖt
3_0_706_GR_00_000_04_P	hpo	ASC

Auftraggeber	Projektleiter
Stadt Schwelm Immobilienmanagement Hauptstraße 14 D - 58332 Schwelm Telefon +49 2336 801-0 Telefax +49 801-370 info@schwelm.de	assmann GmbH Baroper Straße 237 44227 Dortmund Telefon +49 231 75445-0 info@assmanngruppe.com

Generalplaner	Fachplaner
Heinle Wischer Gesellschaft für Generalplanung mbH Stokgasse 25 D-50667 Köln Telefon +49 221 91659-0 Telefax +49 221 91659-22 koeln@heinlewischerpartner.de	Heinle, Wischer und Partner Freie Architekten Stokgasse 25 D-50667 Köln Telefon +49 221 91659-0 Telefax +49 221 91659-22 koeln@heinlewischerpartner.de

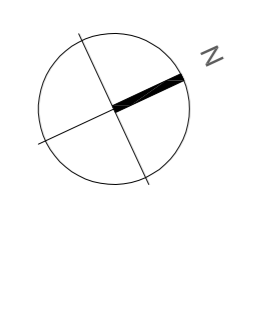
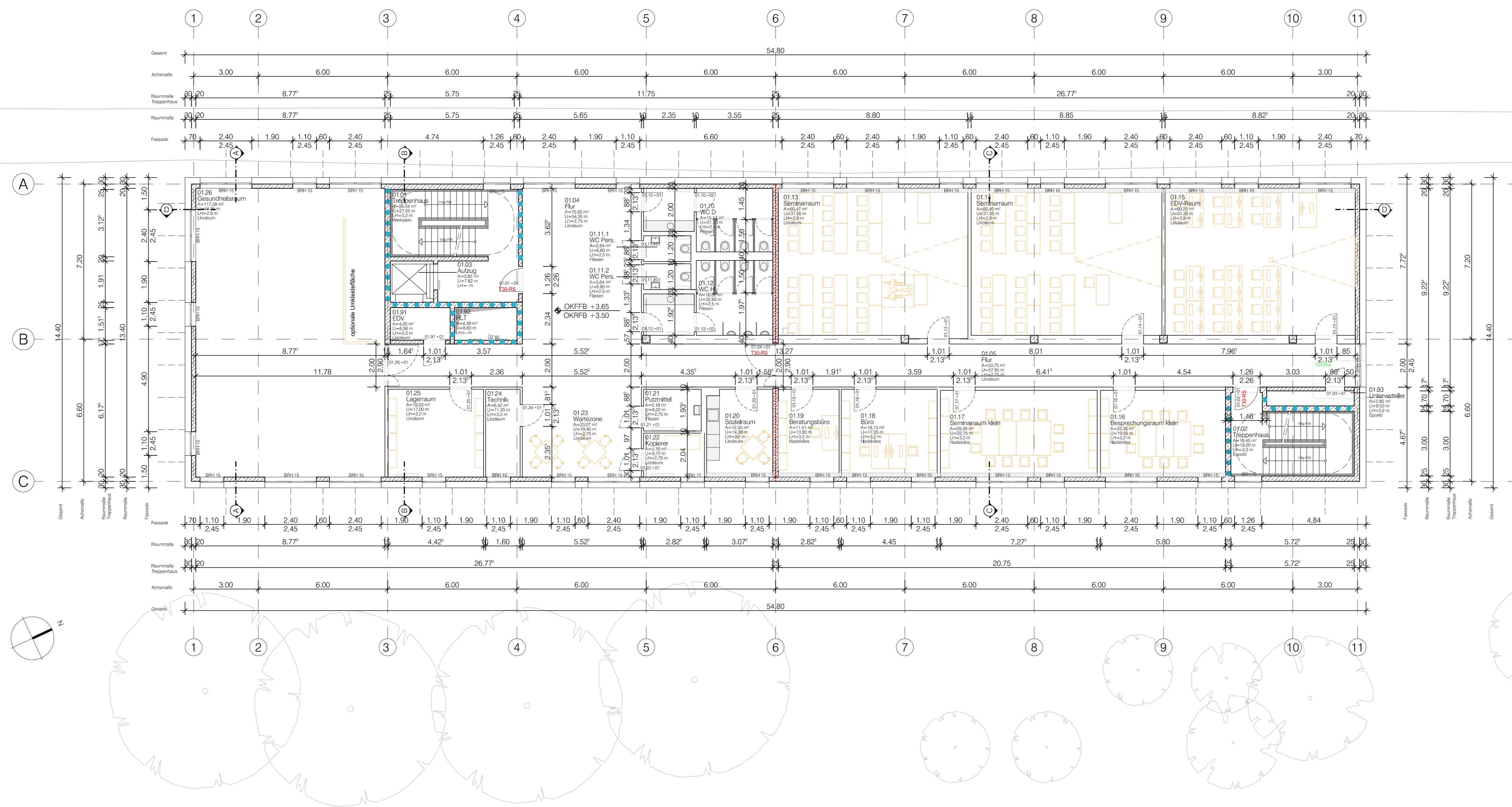
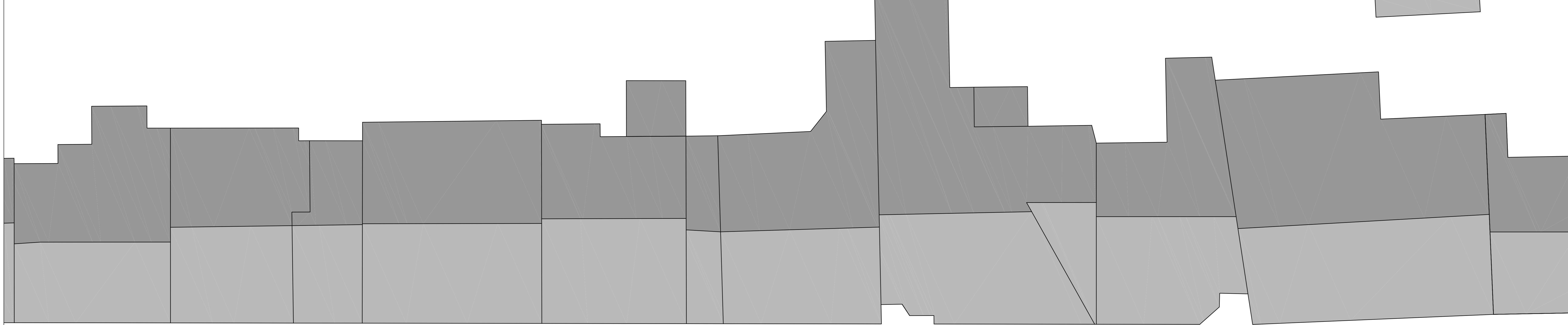

Planlegende ±0.00 = 228.00 m ü. NN

Raumstempel		Türstempel	
02.01	Raumnummer	02.15-01	Türnummer
Treppehaus	Raumbezeichnung	T30/FS	Brandschutz
A	Raumfläche		
U	Umring		
UH	Umring Höhe		

Wand/Stützen/Decke	
	Stahlbeton
	Mauerwerk
	Gipskarton
	Bauteil (R) EI 90 / F10-A
	Bauteil (R) EI 60-A

	OK FF B bezogen auf ± 0.00
	OK FF B bezogen auf ± 0.00
	Fertighöhe bezogen auf ± 0.00
	Rohhöhe bezogen auf ± 0.00
	Brünnenhöhe roh bezogen auf OHFF
	Überganghöhe roh bezogen auf OHFF
	Schritt
	Ise Ausstattung

zur Freigabe	hpo	ASC	05.08.2019	05
Allgemeine Überarbeitung	hpo	ASC	17.07.2019	04
Fensterfläche reduziert	hpo	ASC	03.07.2019	03
Überarbeitung Bauteilwahl	hpo	ASC	27.05.2019	02
Allgemeine Überarbeitung	hpo	ASC	18.04.2019	01
Erstausgabe	hpo	ASC	12.04.2019	00
Änderung	Gefertigt	GesprÜ	Datum	Index



**Neubau eines Kulturzentrums Schwelm**

Entwurfsplanung  
Architektur

Grundriss 1. Obergeschoss

Plannummer	3_0_706_GR_01_000_05_P	Index	05	Status	zur Freigabe
Erstelldatum	28.03.2019	Maststab	1:100	Indatatum	05.08.2019
Datensatz	3_0_706_GR_01_000_05_P	Gefertigt	hpo	GesprÜ	ASC

Auftraggeber	Stadt Schwelm Immobilienmanagement Hauptstraße 14 D - 58332 Schwelm Telefon +49 2336 801-0 Telefax +49 801-370 info@schwelm.de	Projektleiter	assmann GmbH Baroper Straße 237 44227 Dortmund Telefon +49 231 75445-0 info@assmanngruppe.com
Generalplaner	Heinle Wischer Gesellschaft für Generalplanung mbH Stokgasse 25 D-50667 Köln Telefon +49 221 91659-0 Telefax +49 221 91659-22 koeln@heinlewischerpartner.de	Fachplaner	Heinle, Wischer und Partner Freie Architekten Stokgasse 25 D-50667 Köln Telefon +49 221 91659-0 Telefax +49 221 91659-22 koeln@heinlewischerpartner.de

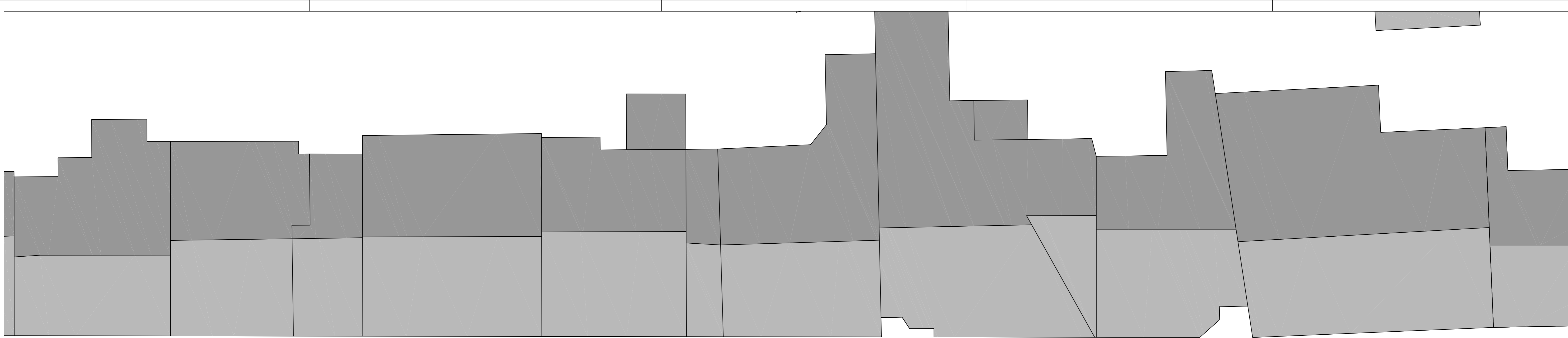

Planlegende ±0.00 = 228.00 m ü. NN

Raumstempel		Türstempel	
02.01	Raumnummer	02.15-01	Türnummer
Treppehaus	Raumbezeichnung	T30-FS	Brandschutz
A	Raumhöhe		
U	Umringung		
UH	Lichte Höhe		

Wand/Stützen/Decke	
[Symbol]	Stahlbeton
[Symbol]	Mauwerk
[Symbol]	Gipskarton
[Symbol]	BaumW (R) EI 90 / F10-A
[Symbol]	BaumW (R) EI 60-M

[Symbol]	OK FF8 bezogen auf ± 0.00
[Symbol]	OK FF8 bezogen auf ± 0.00
[Symbol]	Fertighöhe bezogen auf ± 0.00
[Symbol]	Rohröhe bezogen auf ± 0.00
[Symbol]	BRH 15 Brüstungshöhe roh bezogen auf OHFF
[Symbol]	UB 65 Überbrüstungshöhe roh bezogen auf OHFF
[Symbol]	Schritt
[Symbol]	Isse Ausstattung



Code	Bezeichnung	hpo	ASC	Datum	Status
	Zur Freigabe	hpo	ASC	05.08.2019	06
	Allgemeine Überarbeitung	hpo	ASC	17.07.2019	05
	Fensterfläche reduziert Revisionsöffnung erfüllen	hpo	ASC	05.07.2019	04
	Allgemeine Überarbeitung	hpo	ASC	07.06.2019	03
	Überarbeitung Bauteilmaße	hpo	ASC	27.05.2019	02
	Allgemeine Überarbeitung	hpo	ASC	18.04.2019	01
	Erstaussgabe	hpo	ASC	12.04.2019	00
	Änderung	Gefertigt	GesprÜ	Datum	Index

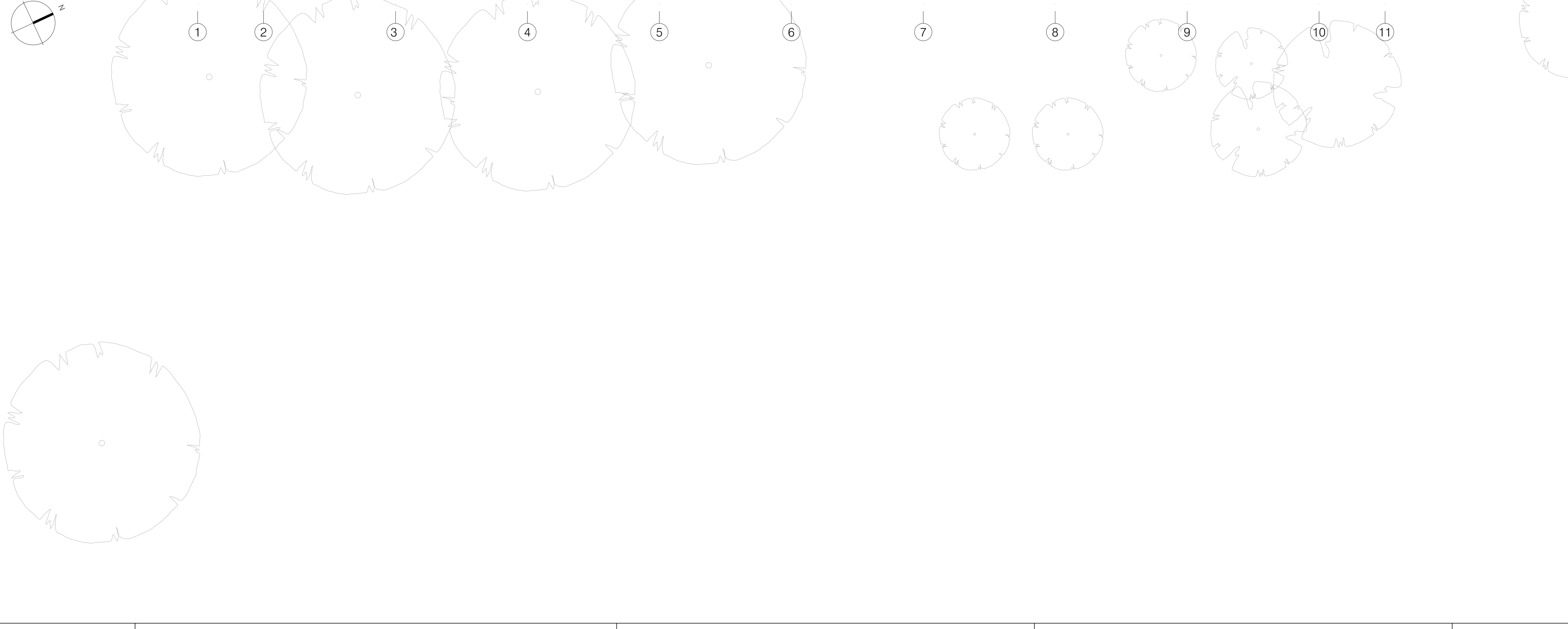
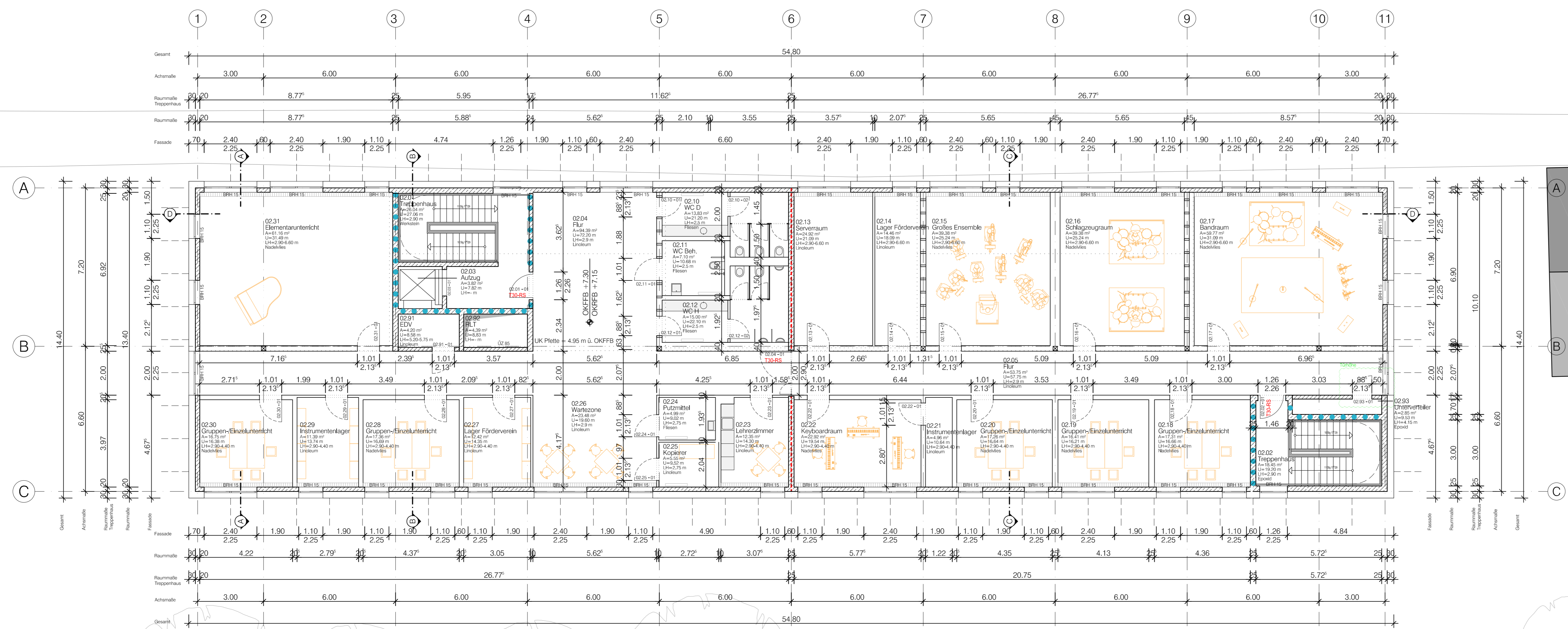

**Neubau eines Kulturzentrums Schwelm**

Entwurfsplanung  
Architektur

Grundriss 2. Obergeschoss

Plannummer	3_0_706_GR_02_000_06_P	Index	06	Status	zur Freigabe
Erstelldatum	28.03.2019	Maßstab	1:100	Indatatum	05.08.2019
Datensatz	3_0_706_GR_02_000_06_P	Datfertig	hpo	GesprÜ	ASC

Auftraggeber	Stadt Schwelm Immobilienmanagement Hauptstraße 14 D - 58332 Schwelm Telefon +49 2336 801-0 Telefax +49 801-370 info@schwelm.de	Projektleiter	assmann GmbH assmann gruppe
Generalplaner	Heinle Wischer Gesellschaft für Generalplanung mbH Stokgasse 25 D-50667 Köln Telefon +49 221 91659-0 Telefax +49 221 91659-22 koeln@heinlewischerpartner.de	Fachplaner	Heinle, Wischer und Partner Freie Architekten Stokgasse 25 D-50667 Köln Telefon +49 221 91659-0 Telefax +49 221 91659-22 koeln@heinlewischerpartner.de

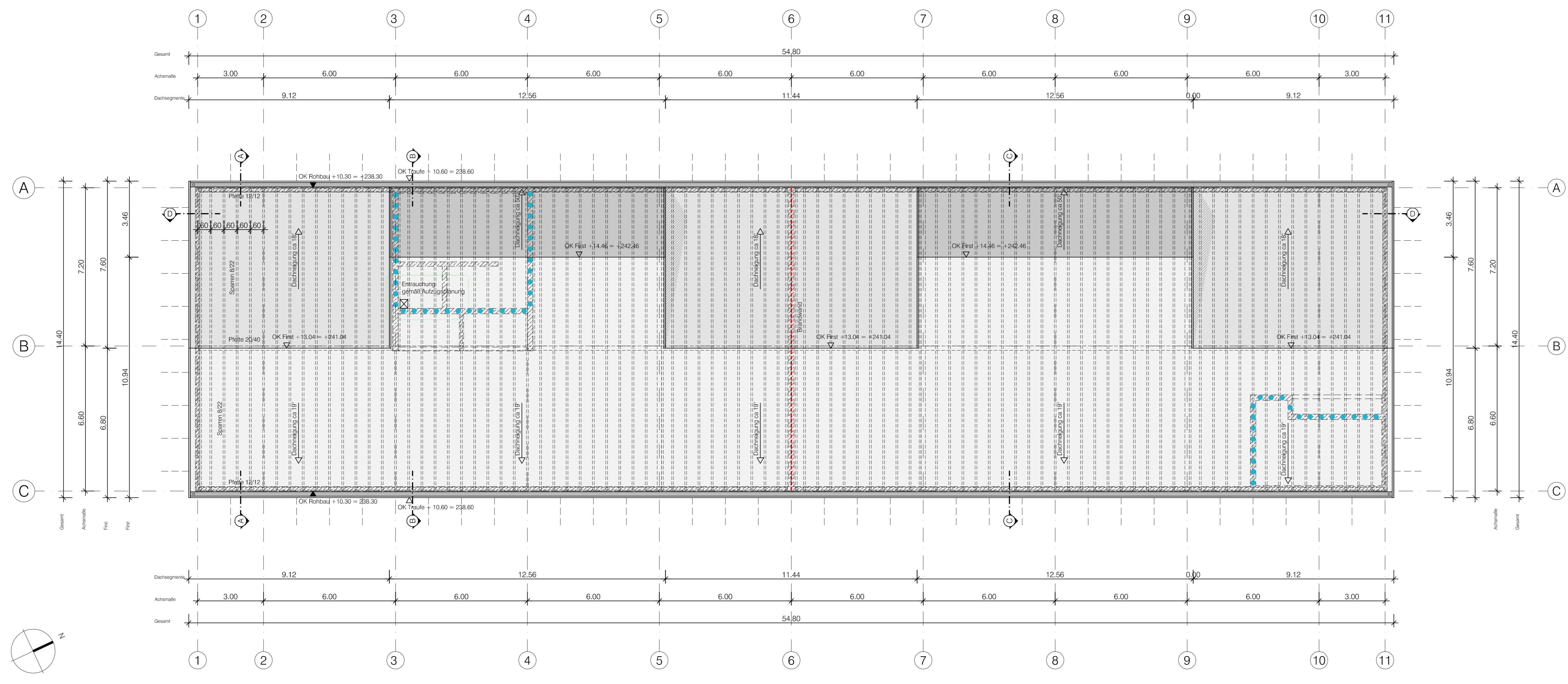

Planlegende ±0.00 = 228.00 m ü. NN

Raumstempel		Türstempel	
02.01	Raumnummer	02.15-01	Türnummer
Treppe	Treppe	T30-FS	Brandschutz
A	Raumbezeichnung		
U	Umklekabine		
UH	Umklekabine		

  

Wand/Stützen/Decke	
[Symbol]	Stahlbeton
[Symbol]	Mauwerk
[Symbol]	Gipskarton
[Symbol]	Baumwolle (R) EI 90 / F90-A
[Symbol]	Baumwolle (R) EI 60-M

10.00	OK FFB bezogen auf = 0.00
10.00	OK FFB bezogen auf = 0.00
10.00	Fertighöhe bezogen auf = 0.00
10.00	Rohhöhe bezogen auf = 0.00
BRH 15	Brünnenhöhe roh bezogen auf OKFF
UZ 65	Überganghöhe roh bezogen auf OKFF
[Symbol]	Schritt
[Symbol]	Isse Ausstattung

zur Freigabe	hpo	ASc	05.08.2019	03
Maße korrigiert	hpo	ASc	27.05.2019	02
Allgemeine Überarbeitung	hpo	ASc	18.04.2019	01
Erstausgabe	hpo	ASc	12.04.2019	00
Änderung	Datiert	GesprÜ	Datum	Index

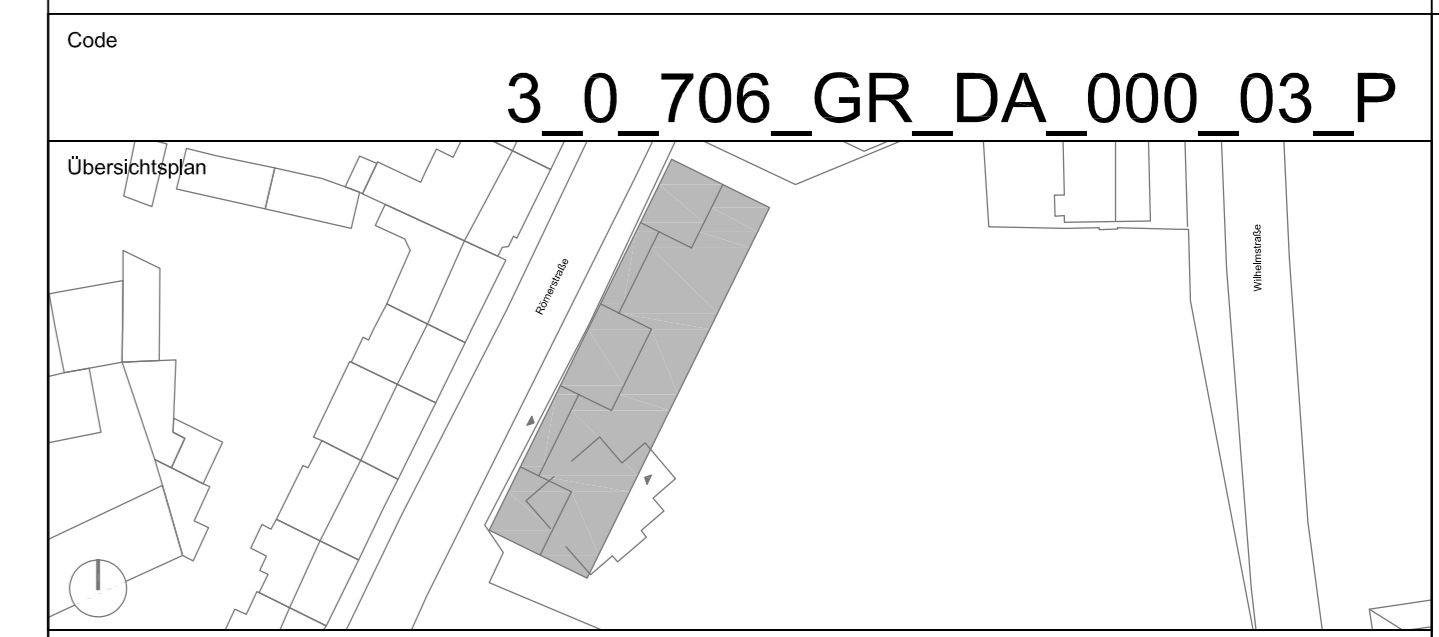

Projekt

### Neubau eines Kulturzentrums Schwelm

Planungsphase

### Entwurfsplanung

Spezifikation/Gewerk

### Architektur

Planinhalt

### Grundriss Dachaufsicht

Plannummer	Index	Status
3_0_706_GR_DA_000_03_P	03	zur Freigabe

Erstelldatum	Maststab	Indatatum	Format
28.03.2019	1:100	05.08.2019	DIN A0

Datensatz	Datiert	GesprÜ
3_0_706_GR_DA_000_03_P	hpo	ASc

Auftraggeber	Projektleiter
<b>Stadt Schwelm Immobilienmanagement</b> Hauptstraße 14 D - 58332 Schwelm Telefon +49 2336 801-0 Telefax +49 801-370 info@schwelm.de	<b>assmann GmbH</b> Baroper Straße 237 44227 Dortmund Telefon +49 231 75445-0 info@assmanngruppe.com

Generalplaner	Fachplaner
<b>Heinle Wischer Gesellschaft für Generalplanung mbH</b> Stolksgasse 25 D-50667 Köln Telefon +49 221 91659-0 Telefax +49 221 91659-22 koeln@heinlewischerpartner.de	<b>Heinle, Wischer und Partner Freie Architekten</b> Stolksgasse 25 D-50667 Köln Telefon +49 221 91659-0 Telefax +49 221 91659-22 koeln@heinlewischerpartner.de

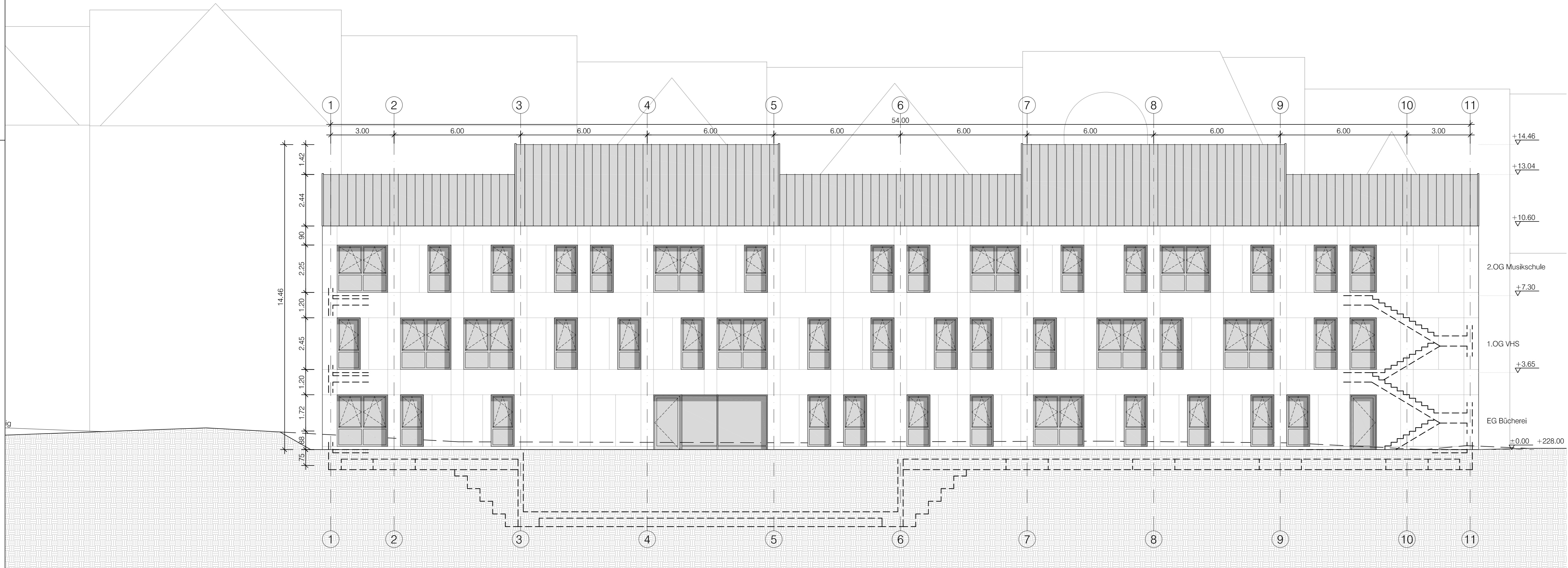

Ansicht Ost

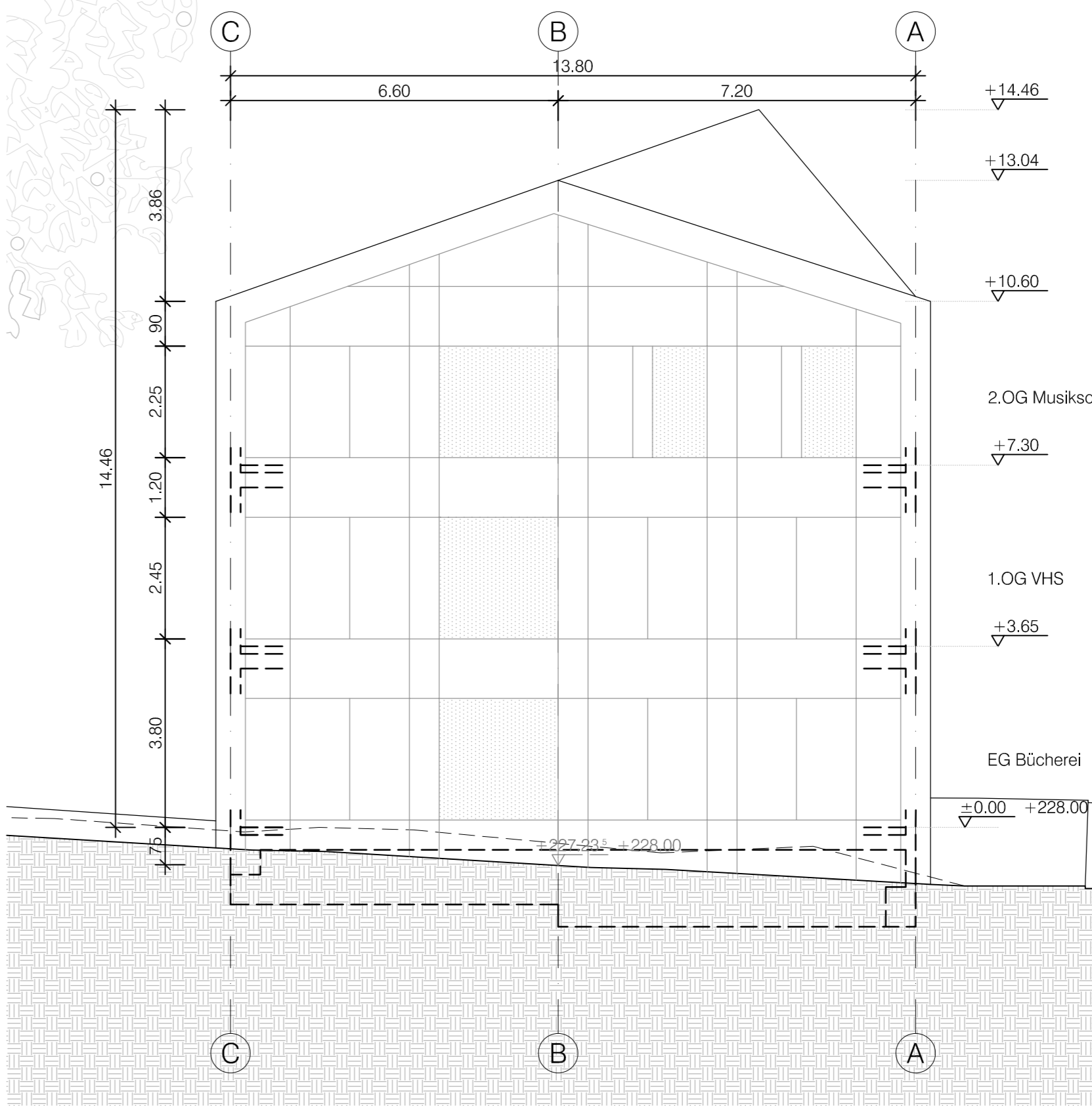

Ansicht Nord



Ansicht West

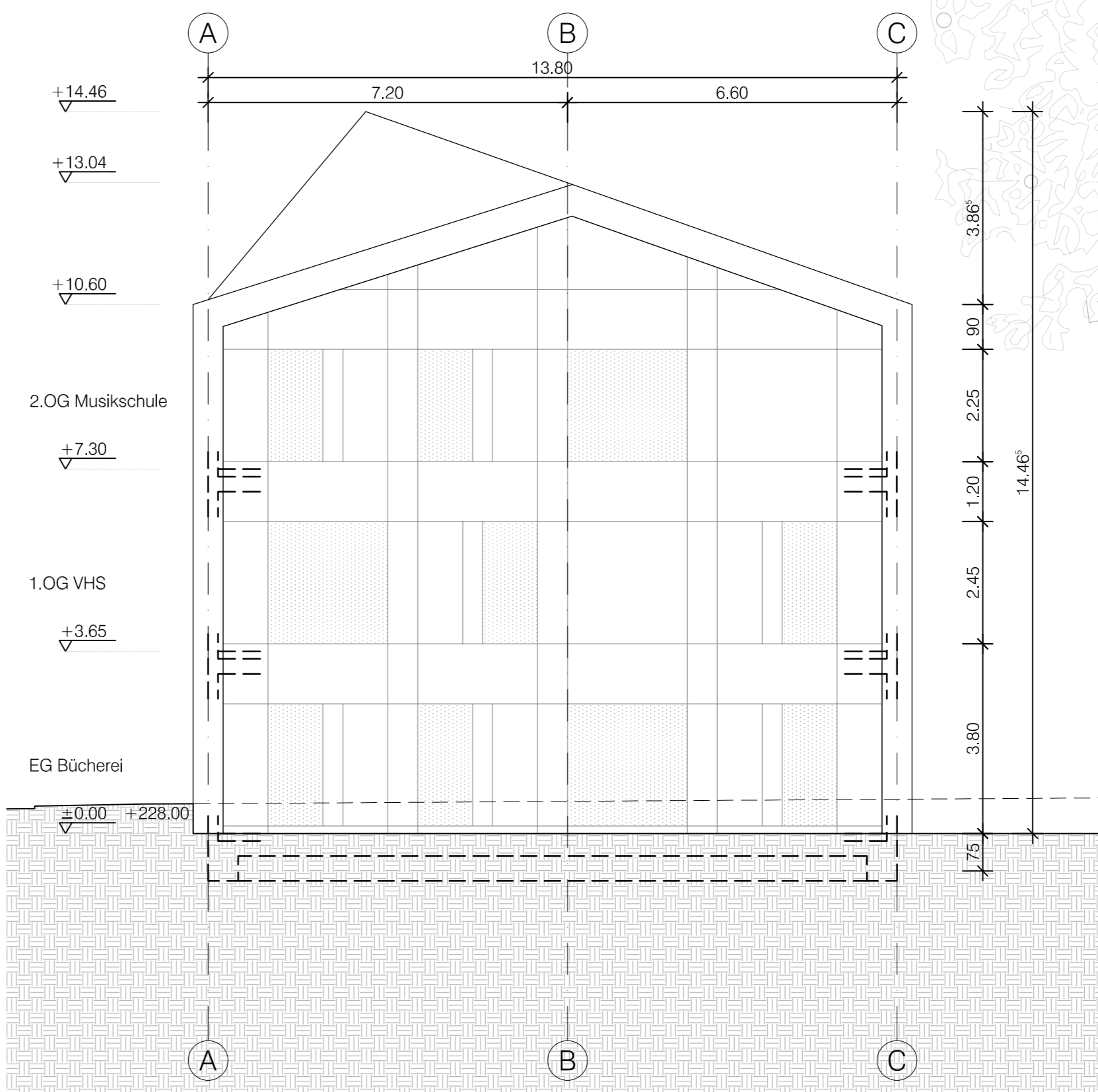

Ansicht Süd

Raumstempel		Türstempel	
02.01	Raumnummer	02.15-01	Türnummer
Treppe	Treppe	T30-FS	Brandschutz
A	Raumbezeichnung		
U	Umkle		
UH	Umkle Höhe		

Wand/Stützen/Decke	
[Symbol]	Stahlbeton
[Symbol]	Mauwerk
[Symbol]	Gipskarton
[Symbol]	Baumwolle (R) EI 90 / F10-A
[Symbol]	Baumwolle (R) EI 60-M

±0.00 = +228.00	OK FFB bezogen auf = 0.00 OK FFB bezogen auf = 0.00
±0.00	Fertighöhe bezogen auf = 0.00
±0.00	Rohhöhe bezogen auf = 0.00
BRH 15	Brüstungshöhe roh bezogen auf OHFF
ÜZ 65	Überhöhung roh bezogen auf OHFF
[Symbol]	Schritt
[Symbol]	Isse Ausstattung

Code	Index	Status
zur Freigabe	hpo ASC	05.08.2019 04
Allgemeine Überarbeitung	hpo ASC	17.07.2019 03
Reduzierung Fenstergröße	hpo ASC	03.07.2019 02
Fensterpositionen an Grundriss angepasst	hpo ASC	07.06.2019 01
Erstausgabe	hpo ASC	27.05.2019 00
Änderung	Geprüft	Datum

Code	Index	Status
zur Freigabe	hpo ASC	05.08.2019 04
Allgemeine Überarbeitung	hpo ASC	17.07.2019 03
Reduzierung Fenstergröße	hpo ASC	03.07.2019 02
Fensterpositionen an Grundriss angepasst	hpo ASC	07.06.2019 01
Erstausgabe	hpo ASC	27.05.2019 00
Änderung	Geprüft	Datum

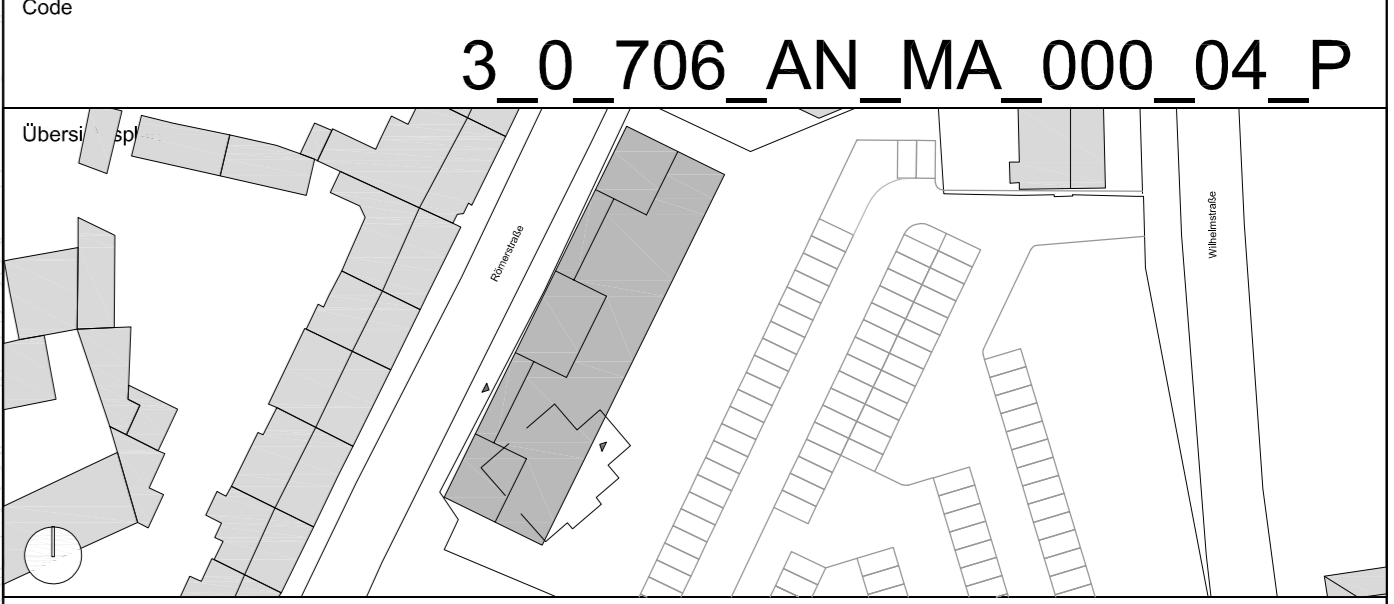

**3\_0\_706\_AN\_MA\_000\_04\_P**

**Neubau eines Kulturzentrums Schwelm**

**Entwurfsplanung**

**Architektur**

**Ansicht Nord, Ost, Süd, West**

Plannummer	Index	Status
3_0_706_AN_MA_000_04_P	04	zur Freigabe
Erstellungsdatum	Modell	Erstellungsdatum
28.03.2019	1:100	05.08.2019
Datensatzname	Geprüft	Geprüft
3_0_706_AN_MA_000_04_P	hpo	ASC

**Auftraggeber**  
 Stadt Schwelm  
 Immobilienmanagement  
 Hauptstraße 14  
 D-58332 Schwelm  
 Telefon +49 2336 801-0  
 Telefax +49 801-370  
 info@schwelm.de

**Projektleiter**  
 assmann GmbH **assmann** gruppe  
 Baroper Straße 237  
 44227 Dortmund  
 Telefon +49 231 75445-0  
 info@assmanngruppe.com

**Generalplaner**  
 Heinle Wischer Gesellschaft  
 für Generalplanung mbH  
 Stokgasse 25  
 D-50667 Köln  
 Telefon +49 221 91659-0  
 Telefax +49 221 91659-22  
 koeln@heinlewischerpartner.de

**Fachplaner**  
 Heinle, Wischer und Partner  
 Freie Architekten  
 Stokgasse 25  
 D-50667 Köln  
 Telefon +49 221 91659-0  
 Telefax +49 221 91659-22  
 koeln@heinlewischerpartner.de

Raumstempel		Türstempel	
02.01	Raumnummer	02.15-01	Türnummer
Treppehaus	Raumbezeichnung	T304FS	Brandschutz
A	Raumfläche		
U	Umfang		
UH	Ulrich Höhe		

Wand/Stützen/Decke	
	Stahlbeton
	Mauerwerk
	Gipskarton
	Bauteil (F) EI 90 / F90-A
	Bauteil (F) EI 60-M

	OK FFB bezogen auf ± 0.00
	OK FFB bezogen auf ± 0.00
	Fertighöhe bezogen auf ± 0.00
	Rohhöhe bezogen auf ± 0.00
	Brüstungshöhe roh bezogen auf OHFF
	Überhöhung roh bezogen auf OHFF
	Schnitt
	Ise Ausstattung



Schnitt AA

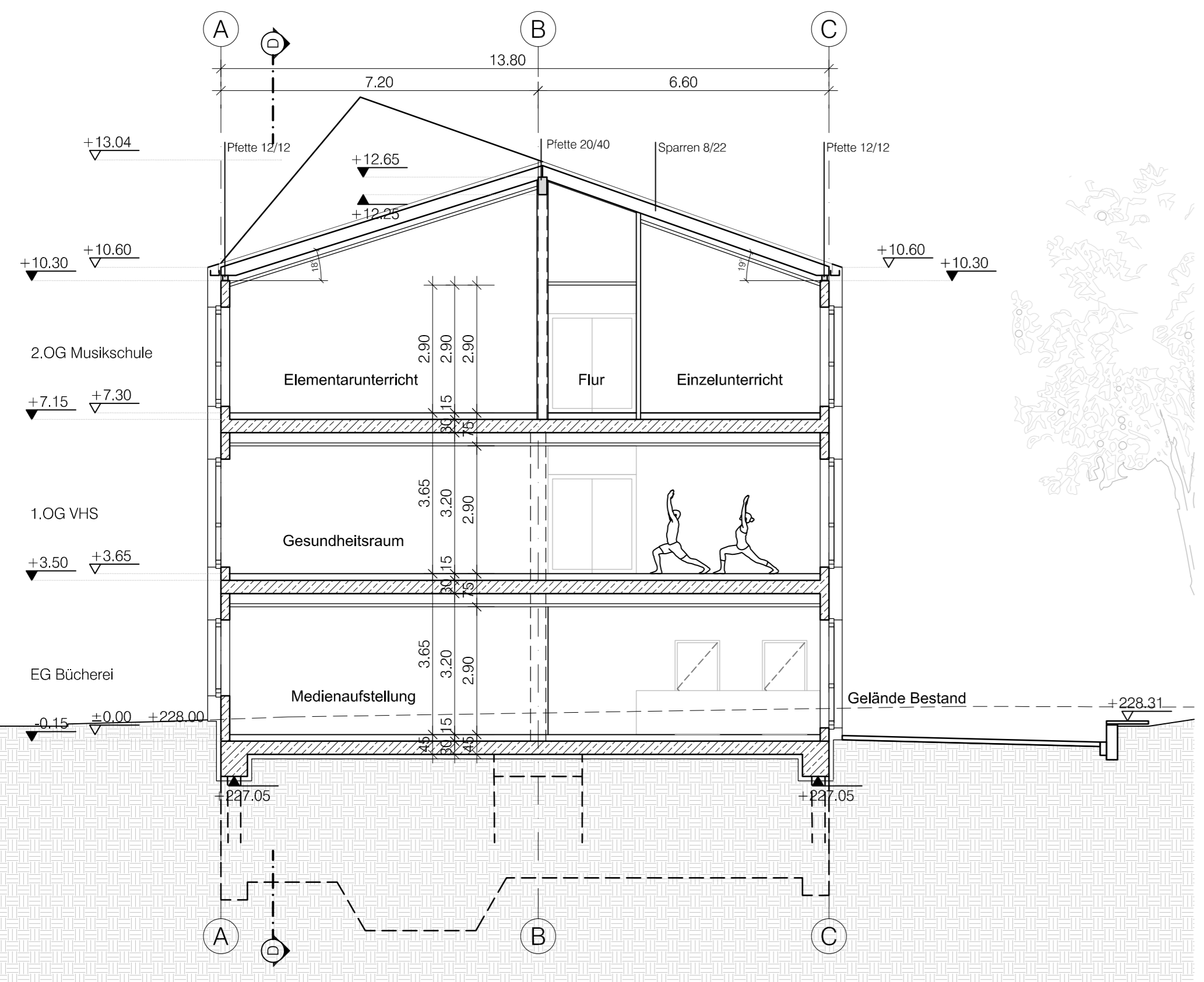

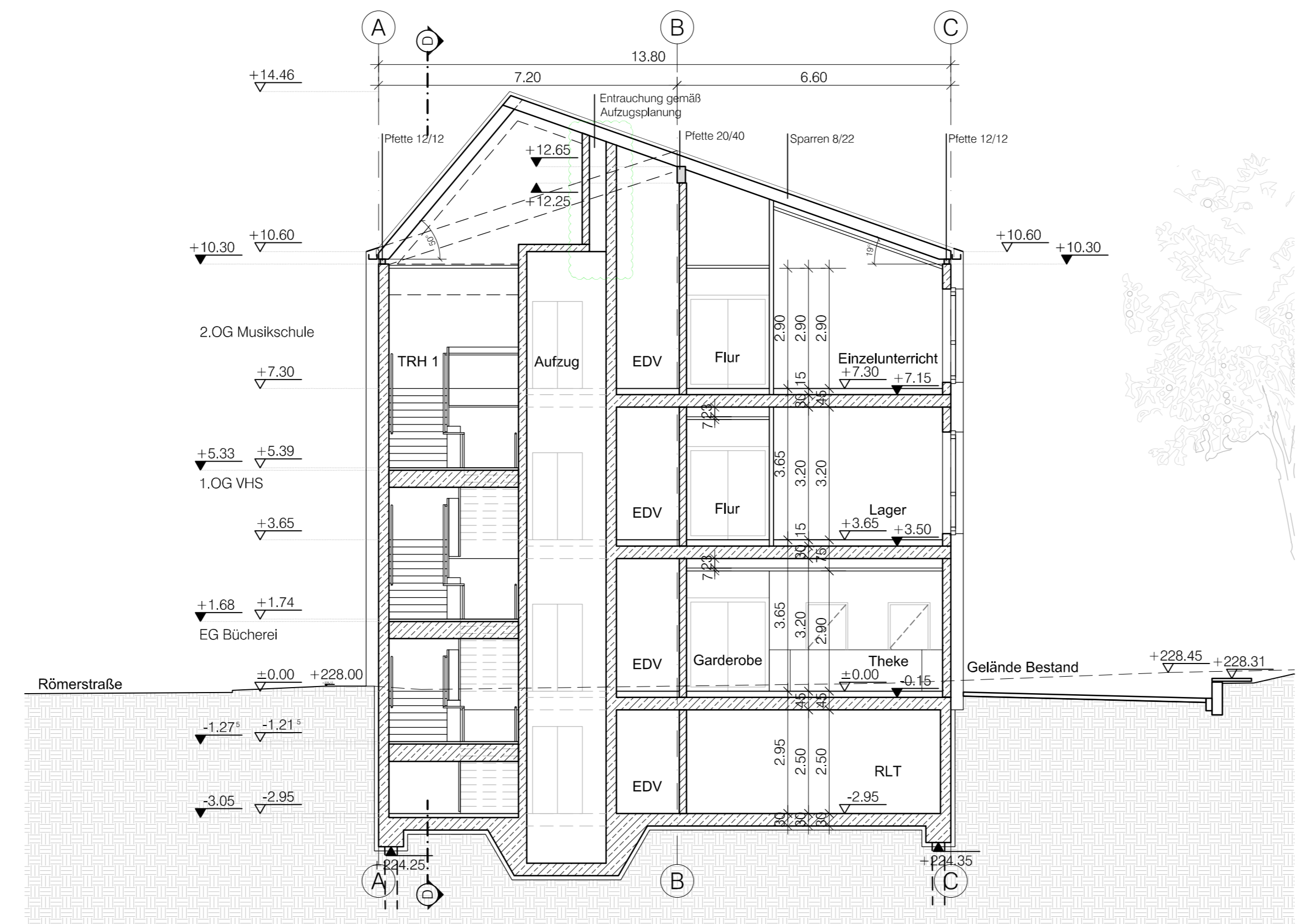
Schnitt BB

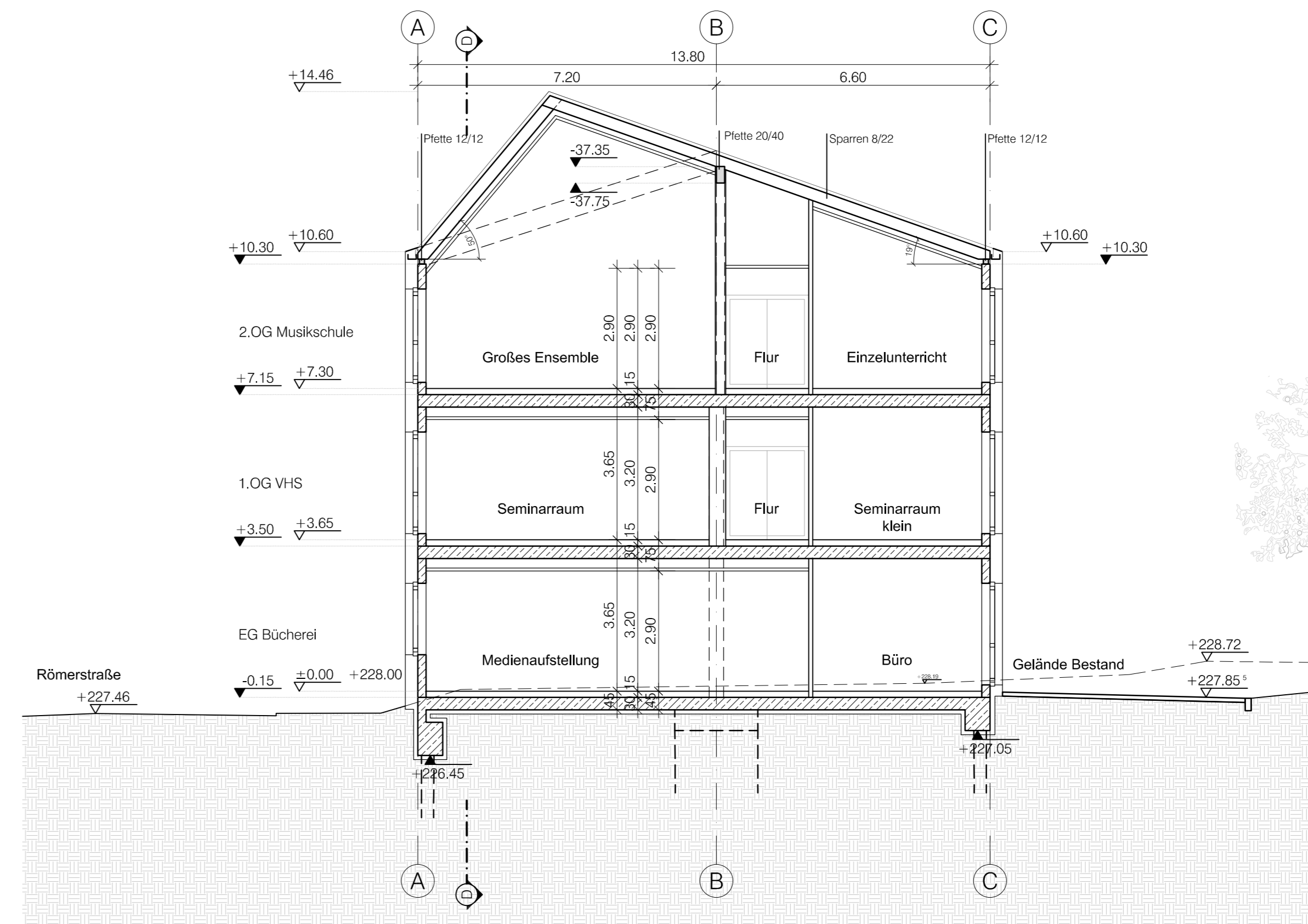

Schnitt CC

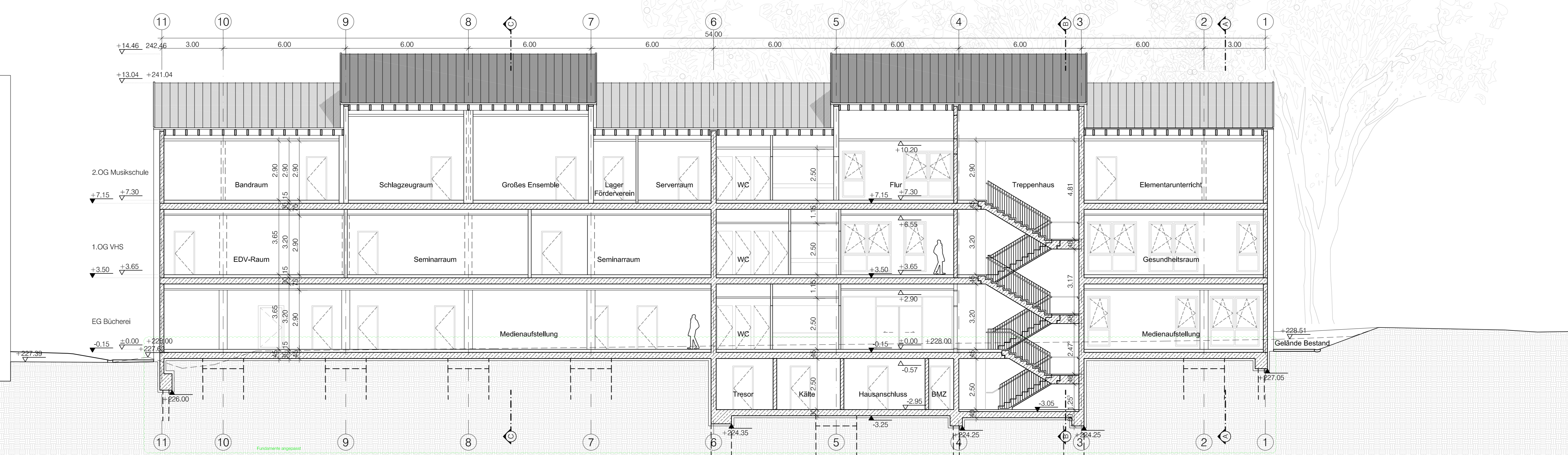

Schnitt DD

Code	Index	Status	Datum	Index
zur Freigabe	hpo	ASC	05.08.2019	05
Fundamente angepasst	hpo	ASC	17.07.2019	04
Dachstuhl auf Platte verschoben	hpo	ASC	03.07.2019	03
Veränderungen ergänzt	hpo	ASC	27.05.2019	02
allgemeine Überarbeitung	hpo	ASC	18.04.2019	01
Erstausgabe	hpo	ASC	12.04.2019	00
Änderung	Gefertigt	GesprÜ	Datum	Index

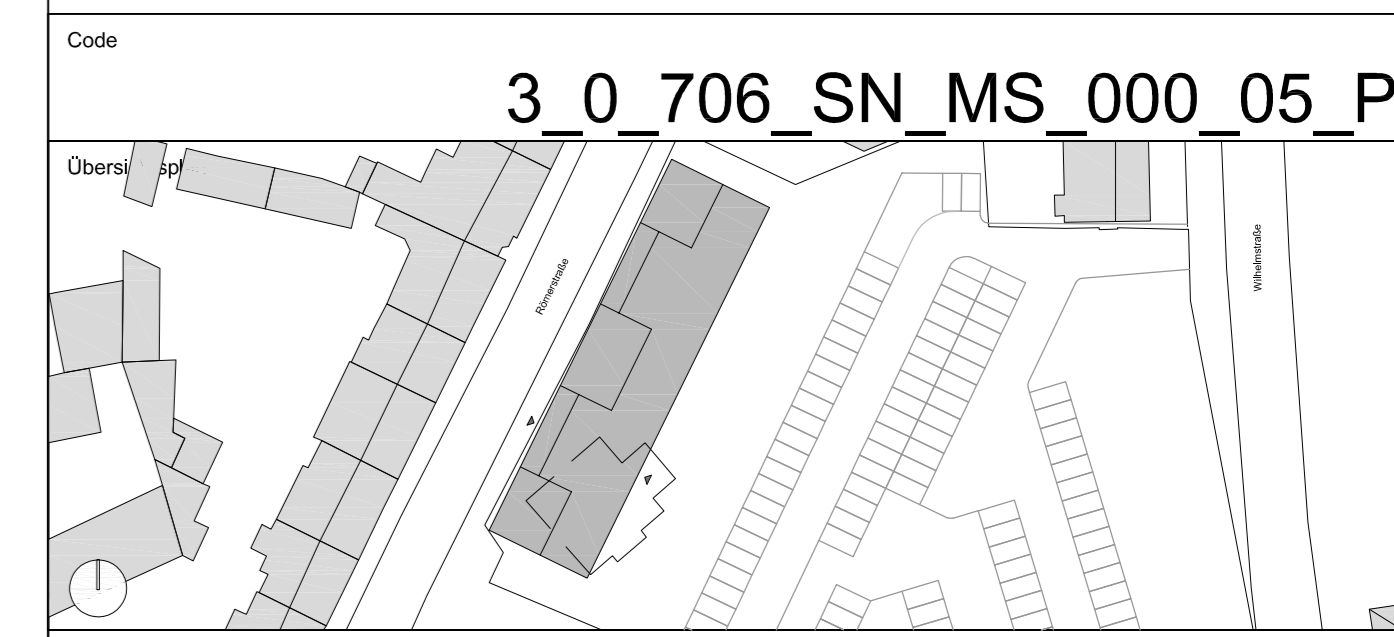

**Projekt**  
**Neubau eines Kulturzentrums Schwelm**

**Planungsgegenstand**  
**Entwurfsplanung**  
**Architektur**

**Planblatt**  
**Schnitt AA-DD**

Plannummer	3_0_706_SN_MS_000_05_P	Index	05	Status	zur Freigabe
Erstellungsdatum	28.03.2019	Maststab	1:100	Industriedatum	05.08.2019
Datensatzname	3_0_706_SN_MS_000_05_P	Datensatz	hpo	GesprÜ	ASC

**Auftraggeber**  
**Stadt Schwelm Immobilienmanagement**  
 Hauptstraße 14  
 D - 58332 Schwelm  
 Telefon +49 2336 801-0  
 Telefax +49 801-370  
 info@schwelm.de

**Projektleiter**  
**assmann GmbH**  
 Baroper Straße 237  
 44227 Dortmund  
 Telefon +49 231 75445-0  
 info@assmanngruppe.com

**Generalplaner**  
**Heinle Wischer Gesellschaft für Generalplanung mbH**  
 Stokgasse 25  
 D-50667 Köln  
 Telefon +49 221 91659-0  
 Telefax +49 221 91659-22  
 koeln@heinlewischerpartner.de

**Fachplaner**  
**Heinle, Wischer und Partner Freie Architekten**  
 Stokgasse 25  
 D-50667 Köln  
 Telefon +49 221 91659-0  
 Telefax +49 221 91659-22  
 koeln@heinlewischerpartner.de





Legende

- Rasen
- Pflanzfläche Stauden und Bodendecker
- Pflanzfläche Stauden und Gräser
- Sitzpodest Holz
- Betonstein 10/20cm
- Mehrformatpflasterbelag
- Entwässerungsrinne
- Bearbeitungsgrenze
- neu zu pflanzende Bäume
- Bestandsbäume
- zu fällende Bäume
- Pollerleuchte
- Lichtstele

Erstausgabe	JHe	-	26.07.2019	00
Änderung	Gefertigt	Geprüft	Datum	Index
Code	3_0_732_LA_--_001_00_O			

Projekt  
**Neubau eines Kulturzentrums Schwelm**

Planungsphase  
**Entwurfsplanung**

Spezifikation/Gewerk  
**Außenanlagen**

Planinhalt  
**Lageplan**

Plannummer	3_0_732_LA_--_001_00_O	Index	00	Status	Vorabzug
Erstelldatum	03.06.2019	Maßstab	1:250	Indexdatum	29.07.2019
Dateiname	3_0_732_LA_--_001_00_O_KUZS	Gefertigt	JHe	Geprüft	-

Auftraggeber  
**Stadt Schwelm**  
 Immobilienmanagement  
 Hauptstraße 14  
 D - 58332 Schwelm  
 Telefon +49 2336 801-0  
 Telefax +49 801-370  
 info@schwelm.de



Projektsteuerer  
**assmann GmbH**  
 Baroper Straße 237  
 44227 Dortmund  
 Telefon +49 231 75445-0  
 info@assmanngruppe.com



Generalplaner  
**Heinle Wischer Gesellschaft**  
 für Generalplanung mbH  
 Stolkgasse 25  
 D-50667 Köln  
 Telefon +49 221 91659-0  
 Telefax +49 221 91659-22  
 koeln@heinlewischerpartner.de

Fachplaner  
**EGL GmbH**  
 Lindenstraße 48-52  
 40233 Düsseldorf  
 Telefon +49 211 420 95-13  
 Telefax +49 211 420 95-12  
 buero-duesseldorf@egl-plan.de

Entwicklung und Gestaltung von Landschaft

