

Aktuelle gültige Version

Tabelle über die Höhe der Elternbeiträge
Für Kindertageseinrichtungen, die Tagespflege oder OGS gemäß Elternbeitragsatzung

Elternbeiträge werden für das Kindergartenjahr/Schuljahr 2018/19 nach folgender Staffel erhoben:

Elternbeiträge Kindergartenjahr 2018/19	nur Tagespflege U3*			Kita und Tagespflege U3*			nur Tagespflege U3*			Kita und Tagespflege U3*			OGS
	12,5Std.	35 Std.	45 Std.	25 Std.	35 Std.	45 Std.	25 Std.	35 Std.	45 Std.	25 Std.	35 Std.	45 Std.	
bis 20.10.000,-€	0,00	0,00	0,00	0,00	0,00	0,00	0,00	0,00	0,00	0,00	0,00	0,00	0,00
bis 24.000,-€	26,51	53,04	79,54	25,69	38,54	51,39	28,98	42,08	55,18	26,00	39,00	52,00	26,00
bis 28.000,-€	54,95	109,89	164,83	57,38	86,07	114,76	49,21	73,80	98,39	50,00	75,00	100,00	50,00
bis 32.000,-€	82,27	164,57	244,33	85,11	127,67	170,23	73,80	109,35	144,45	70,00	105,00	140,00	70,00
bis 36.000,-€	110,17	220,32	330,49	112,84	169,26	225,69	101,10	151,65	201,54	90,00	135,00	180,00	90,00
bis 40.000,-€	138,69	277,39	416,08	140,57	211,85	282,14	128,83	194,54	259,41	110,00	165,00	220,00	110,00
bis 44.000,-€	167,21	334,78	499,17	168,29	254,43	343,55	156,56	231,81	311,82	130,00	195,00	260,00	130,00
bis 48.000,-€	195,73	392,17	581,66	195,87	296,92	404,96	184,29	274,10	363,23	140,00	210,00	280,00	140,00
bis 52.000,-€	224,25	449,56	664,15	223,41	339,41	466,37	212,02	316,39	424,64	150,00	225,00	300,00	150,00
bis 56.000,-€	252,77	506,95	746,64	250,95	381,90	527,78	239,75	358,88	486,05	160,00	240,00	320,00	160,00
bis 60.000,-€	281,29	564,34	829,13	278,49	424,39	589,19	267,48	401,37	547,46	170,00	255,00	340,00	170,00
bis 64.000,-€	309,81	621,73	911,62	306,03	466,88	650,60	295,21	443,86	608,87	180,00	270,00	360,00	180,00
bis 68.000,-€	338,33	679,12	994,11	333,57	509,37	712,01	322,94	486,35	670,28	190,00	285,00	380,00	190,00
bis 72.000,-€	366,85	736,51	1076,60	361,11	551,86	773,42	350,67	528,84	731,69	200,00	300,00	400,00	200,00
bis 76.000,-€	395,37	793,90	1159,09	388,65	594,35	834,83	378,40	571,33	793,10	210,00	315,00	420,00	210,00
bis 80.000,-€	423,89	851,29	1241,58	416,19	636,84	896,24	406,13	613,82	854,51	220,00	330,00	440,00	220,00
bis 84.000,-€	452,41	908,68	1324,07	443,73	679,33	957,65	433,86	656,31	915,92	230,00	345,00	460,00	230,00
bis 88.000,-€	480,93	966,07	1406,56	471,27	721,82	1019,06	461,59	698,80	977,33	240,00	360,00	480,00	240,00
bis 92.000,-€	509,45	1023,46	1489,05	498,81	764,31	1080,47	489,32	741,29	1038,74	250,00	375,00	500,00	250,00
bis 96.000,-€	537,97	1080,85	1571,54	526,35	806,80	1141,88	517,05	783,78	1100,15	260,00	390,00	520,00	260,00
bis 100.000,-€	566,49	1138,24	1654,03	553,89	849,29	1203,29	544,78	826,27	1161,56	270,00	405,00	540,00	270,00

*Bitte beachten Sie: Es gibt die Stichtagsregelung des Landes NRW gem. §19 Abs. 3 Kinderbildungs- und -betreuungsgesetz (KiBiG)

Elternbeitragsstaffelung

Kita u. Tagespfl. U3 25/35/45 Std. Kita u. Tagespfl. U3 25/35/45 Std

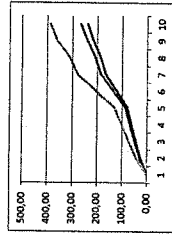
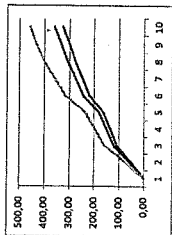

Tagespflege U3 12,5Std

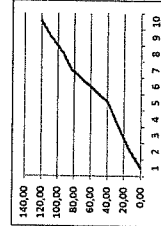
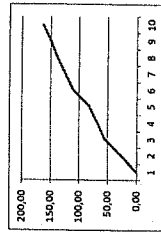

Tagespflege U3 25/35/45 Std

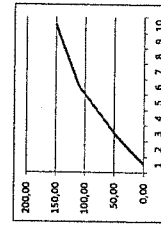

Stundenbeiträge

nur Tagespflege U3*	Kita und Tagespflege U3*			nur Tagespflege U3*	Kita und Tagespflege U3*			OGS
	25 Std.	35 Std.	45 Std.		25 Std.	35 Std.	45 Std.	
0,00	0,00	0,00	0,00	0,00	0,00	0,00	0,00	0,00
0,46	0,49	0,39	0,39	0,24	0,19	0,22	0,00	0,24
1,02	1,02	0,81	0,82	0,41	0,32	0,38	0,00	0,46
1,26	1,26	1,00	1,01	0,57	0,45	0,53	0,00	0,62
1,52	1,52	1,20	1,22	0,73	0,58	0,67	0,00	0,83
2,04	2,04	1,62	1,63	1,14	0,80	1,05	0,00	1,02
2,30	2,30	1,83	1,84	1,35	1,23	1,43	0,00	1,11
2,56	2,56	2,03	2,06	1,73	1,37	1,60	0,00	1,20
2,77	2,77	2,20	2,23	2,00	1,59	1,85	0,00	1,29
3,03	3,03	2,38	2,38	2,22	1,77	1,99	0,00	1,39

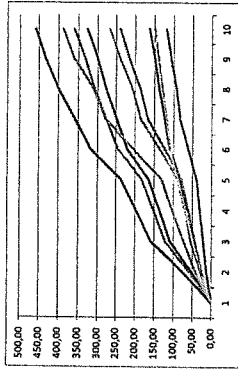

KiTa u. Tagespf. U3 25/35/45 Std
 Elternbeitragsstaffelung

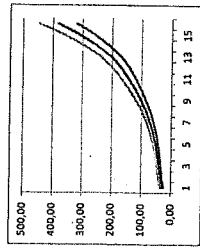

Tagespflege U3 12,5Std

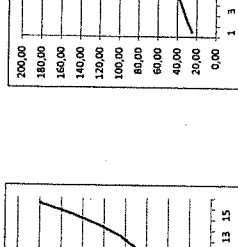

Tagespflege U3 12,5 Std

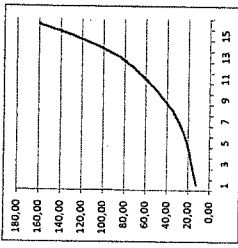

Tagespflege U3 12,5Std

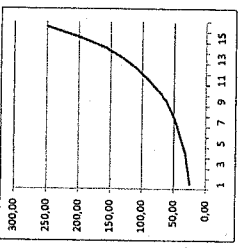

KiTa u. Tagespf. U3 25/35/45 Std
 Elternbeitragsstaffelung

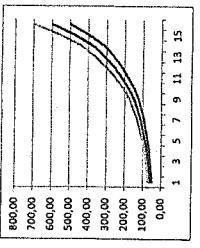

Tagespflege U3 12,5Std

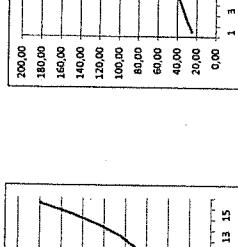

Tagespflege U3 12,5 Std

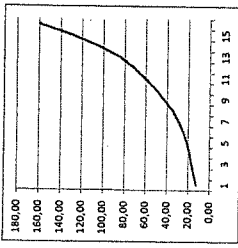

Tagespflege U3 12,5Std

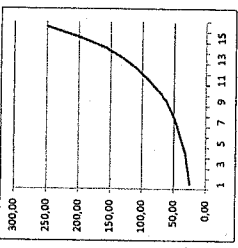

Stundenbeiträge

Einkommen	nur für Tagespflege U3 12,5 Std			KiTa und Tagespflege U3			nur für Tagespflege U3 12,5 Std			KiTa und Tagespflege U3			OGS
	25 Std	35 Std	45 Std	25 Std	35 Std	45 Std	25 Std	35 Std	45 Std	25 Std	35 Std	45 Std	
bis 20.000,- €	0,00	0,00	0,00	0,00	0,00	0,00	0,00	0,00	0,00	0,00	0,00	0,00	0,00
über 20.000,- € bis 25.000,- €	25,00	60,00	70,00	13,00	30,00	35,00	25,00	30,00	35,00	0,00	0,00	0,00	25,00
über 25.000,- € bis 30.000,- €	27,50	66,00	77,00	15,00	36,00	42,00	30,00	36,00	42,00	0,00	0,00	0,00	30,00
über 30.000,- € bis 35.000,- €	30,00	72,00	84,00	17,00	41,00	48,00	34,00	41,00	48,00	0,00	0,00	0,00	34,00
über 35.000,- € bis 40.000,- €	32,50	78,00	91,00	19,00	46,00	53,00	38,00	46,00	53,00	0,00	0,00	0,00	38,00
über 40.000,- € bis 45.000,- €	37,50	90,00	105,00	22,00	52,00	60,00	43,00	52,00	60,00	0,00	0,00	0,00	43,00
über 45.000,- € bis 50.000,- €	42,50	102,00	119,00	25,00	60,00	70,00	50,00	60,00	70,00	0,00	0,00	0,00	50,00
über 50.000,- € bis 55.000,- €	47,50	114,00	133,00	30,00	69,00	83,00	59,00	71,00	83,00	0,00	0,00	0,00	59,00
über 55.000,- € bis 60.000,- €	55,00	132,00	154,00	35,00	84,00	98,00	70,00	84,00	98,00	0,00	0,00	0,00	70,00
über 60.000,- € bis 65.000,- €	62,50	150,00	175,00	43,00	103,00	120,00	86,00	103,00	120,00	0,00	0,00	0,00	86,00
über 65.000,- € bis 70.000,- €	75,00	180,00	210,00	51,00	122,00	143,00	102,00	122,00	143,00	0,00	0,00	0,00	102,00
über 70.000,- € bis 75.000,- €	90,00	216,00	252,00	61,00	145,00	169,00	121,00	145,00	169,00	0,00	0,00	0,00	121,00
über 75.000,- € bis 80.000,- €	107,50	258,00	301,00	71,00	170,00	199,00	142,00	170,00	199,00	0,00	0,00	0,00	142,00
über 80.000,- € bis 85.000,- €	130,00	290,00	364,00	85,00	204,00	239,00	170,00	204,00	239,00	0,00	0,00	0,00	170,00
über 85.000,- € bis 90.000,- €	157,50	315,00	441,00	105,00	252,00	294,00	210,00	252,00	294,00	0,00	0,00	0,00	185,00
über 90.000,- € bis 95.000,- €	200,00	400,00	560,00	130,00	280,00	384,00	260,00	312,00	384,00	0,00	0,00	0,00	185,00
über 95.000,- €	250,00	500,00	700,00	150,00	320,00	448,00	320,00	384,00	448,00	0,00	0,00	0,00	185,00

gerundete Version

Einkommen	nur für Tagespflege U3 12,5 Std			KiTa und Tagespflege U3			nur für Tagespflege U3 12,5 Std			KiTa und Tagespflege U3			OGS
	25 Std	35 Std	45 Std	25 Std	35 Std	45 Std	25 Std	35 Std	45 Std	25 Std	35 Std	45 Std	
bis 20.000,- €	0,00	0,00	0,00	0,00	0,00	0,00	0,00	0,00	0,00	0,00	0,00	0,00	0,00
über 20.000,- € bis 25.000,- €	25,00	60,00	70,00	13,00	30,00	35,00	25,00	30,00	35,00	0,00	0,00	0,00	25,00
über 25.000,- € bis 30.000,- €	27,50	66,00	77,00	15,00	36,00	42,00	30,00	36,00	42,00	0,00	0,00	0,00	30,00
über 30.000,- € bis 35.000,- €	30,00	72,00	84,00	17,00	41,00	48,00	34,00	41,00	48,00	0,00	0,00	0,00	34,00
über 35.000,- € bis 40.000,- €	32,50	78,00	91,00	19,00	46,00	53,00	38,00	46,00	53,00	0,00	0,00	0,00	38,00
über 40.000,- € bis 45.000,- €	37,50	90,00	105,00	22,00	52,00	60,00	43,00	52,00	60,00	0,00	0,00	0,00	43,00
über 45.000,- € bis 50.000,- €	42,50	102,00	119,00	25,00	60,00	70,00	50,00	60,00	70,00	0,00	0,00	0,00	50,00
über 50.000,- € bis 55.000,- €	47,50	114,00	133,00	30,00	69,00	83,00	59,00	71,00	83,00	0,00	0,00	0,00	59,00
über 55.000,- € bis 60.000,- €	55,00	132,00	154,00	35,00	84,00	98,00	70,00	84,00	98,00	0,00	0,00	0,00	70,00
über 60.000,- € bis 65.000,- €	62,50	150,00	175,00	43,00	103,00	120,00	86,00	103,00	120,00	0,00	0,00	0,00	86,00
über 65.000,- € bis 70.000,- €	75,00	180,00	210,00	51,00	122,00	143,00	102,00	122,00	143,00	0,00	0,00	0,00	102,00
über 70.000,- € bis 75.000,- €	90,00	216,00	252,00	61,00	145,00	169,00	121,00	145,00	169,00	0,00	0,00	0,00	121,00
über 75.000,- € bis 80.000,- €	107,50	258,00	301,00	71,00	170,00	199,00	142,00	170,00	199,00	0,00	0,00	0,00	142,00
über 80.000,- € bis 85.000,- €	130,00	290,00	364,00	85,00	204,00	239,00	170,00	204,00	239,00	0,00	0,00	0,00	170,00
über 85.000,- € bis 90.000,- €	157,50	315,00	441,00	105,00	252,00	294,00	210,00	252,00	294,00	0,00	0,00	0,00	185,00
über 90.000,- € bis 95.000,- €	200,00	400,00	560,00	130,00	280,00	384,00	260,00	312,00	384,00	0,00	0,00	0,00	185,00
über 95.000,- €	250,00	500,00	700,00	150,00	320,00	448,00	320,00	384,00	448,00	0,00	0,00	0,00	185,00

Elternbeitragsstaffelung

