



Projekt Martfeld 2020





Was waren unsere Ziele seit 2016?

- Moderne Präsentation der Heimat-und Stadtgeschichte.
- Erhöhte Bürger- und Kundenorientierung.
- Jede(r) Schülerin/Schüler sollte mindestens einmal während der Schullaufbahn an einem museumspädagogischen Programm in Museum und Archiv teilgenommen haben.
- Nutzung der vielfältigen Möglichkeiten von Gebäuden und Grundstück.
- Attraktive Kunstvermittlungsangebote für unterschiedliche Zielgruppen.





Umsetzungen seit Juni 2016

- Erweiterung Öffnungszeiten
- Konzentration Kulturarbeit / AnsprechpartnerInnen im Haus Martfeld
- Punktuelle Möblierung und Dekoration
- Entree: Einladende Gestaltung u. Aufsteller für Ausstellungsplakate
- Bestuhlung und Einrichtung von Seminarraum und Konzertsaal
- Zusätzliche Angebote Museum (Sonderführungen)
- Optimierte Veranstaltungsangebot
- Leicht gestiegene Nachfrage Seminarräume
- Auf dem Weg zur engeren Zusammenarbeit Museum, Archiv, historische Bibliothek
- Verstärkte Netzwerkarbeit (z.B. Matinee)
- Gelungener Start Bildungspartnerschaften Grundschulen
- ...





Nächste Schritte Martfeld 2020

- Das Erreichte weiter verbessern
- **Veranstaltungen** noch attraktiver und wirtschaftlicher gestalten
 - Einbeziehung des Hofes, des Parks fortführen
 - Ergänzende Gewinnung von PartnernInnen
 - Zusammenarbeit mit lokalem Ehrenamt und heimischen KünstlernInnen weiter stärken
 - Angebote für alle Altersgruppen weiter ausbauen
- **Museum:**
 - Den begonnene Weg zum vielfältigen, dynamischen, wahrgenommenen Museum weitergehen.
 - Sonderführungen, Veranstaltungen, Bildungspartnerschaften ... weiter ausbauen
 - **Neukonzeption der Dauerausstellung:** Moderne, zeitgemäße Präsentation der Heimat-und Stadtgeschichte.
- **Barrierefreiheit**
- **Sanierung / Verschönerung Außenfassade**





Veranstaltungen

Konzerte

- Neujahrskonzert
 - Beginn 14 Uhr
- Martfeld Klassik
 - Sonntags 17:30 Uhr
- Stefan Wiesbrock

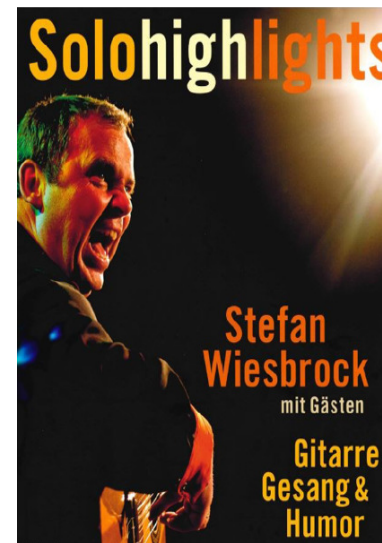



Veranstaltungen

Themen aus Schwelms Kultur und Heimatkunde

- Matinee am Sonntag
 - vierteljährlich

VII. Matinée am Sonntag



Eine neue Veranstaltungsreihe im Haus Martfeld, in der quartalsweise Themen rund um Schwelms Kultur und Heimatkunde behandelt werden. Eintritt wird nicht erhoben.

06.05.2018
11:30 Uhr im
Haus Martfeld
BANDFABRIKEN/RATHAUS

- Gabriele Grollmann
- Dr. Klaus Koch
- Michael Smetana
- Dr. Bärbel Jäger
- Hans Otto Ewich
- Dr. Monika Steinrücke

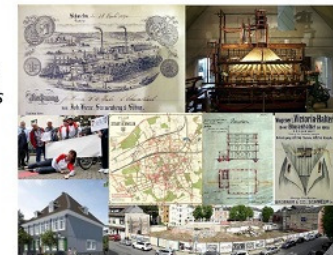



Veranstaltungen

Open-Air

- Kunstmarkt
- Summer Sound Schwelm (umsonst&draußen)
- Open-Air-Kino





Veranstaltungen

Poetry Slammer

- Sebastian 23
 - 2017» BLATT VOR´M MUND«

- Patrick Salmen
 - 2018» TREFFEN SICH ZWEI TRÄUME. BEIDE PLATZEN«





Veranstaltungen

[Homepage](#)/Veranstaltungskalender





Museum

Öffentlichkeitsarbeit





Museum

Aktuelle Angebote

- Klassischer Rundgang durch die Dauerausstellung
- Sonderausstellungsführung
- Ensemble - Führung

- Erweiterte Öffnungszeiten
 - Jeden 4. Dienstag im Monat:
Führung zu einem Themenschwerpunkt





Museum

Veranstaltungen

- Internationaler Museumstag



- Tag des offenen Denkmals



- Weltkindertag



KUNST - KULTUR - KAFFEE
Rundgänge von 12 bis 17 Uhr
Museum Haus Martfeld
Haus Martfeld 1,
58332 Schwelm
Stadt Schwelm: Fachbereich Schule, Kultur, Sport | Marktstraße 24, 58332 Schwelm | 02336 801273 | www.schwelm.de





Museum

Auftakt der Bildungspartnerschaften mit
zwei 4. Klassen der Grundschule Nordstadt
„Gar herrlich ist das Ritterleben?“





Museum Neukonzeption





Museum - Neukonzeption

Ziele

- Steigerung der Attraktivität von Museum und Anlage (neue Zielgruppen)
- Verbesserter Brandschutz





Erdgeschoss

Keimzelle Haus
Martfeld (Ritterklaus)

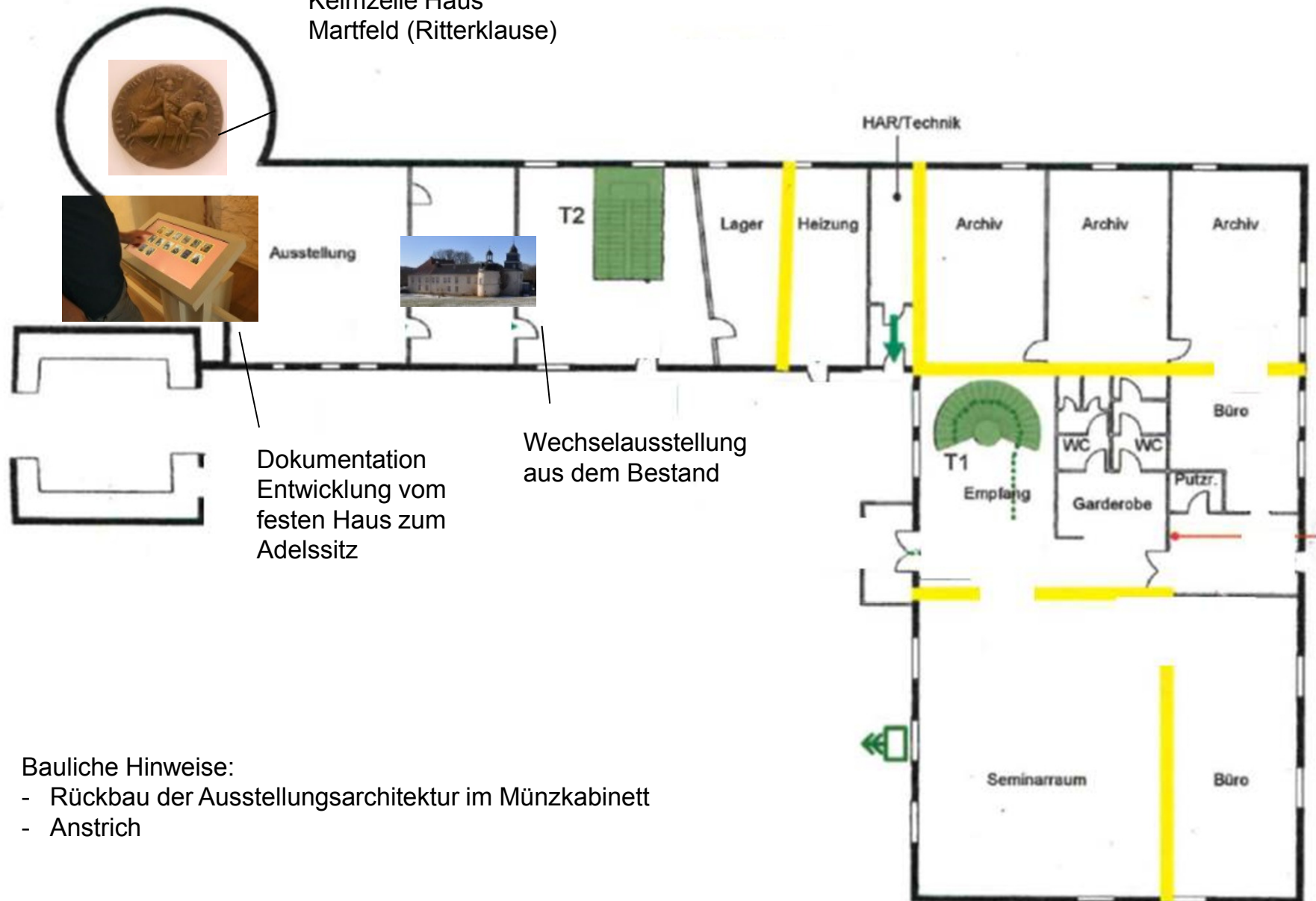

Bauliche Hinweise:

- Rückbau der Ausstellungsarchitektur im Münzkabinett
- Anstrich

KA 29.05.2018



Obergeschoss

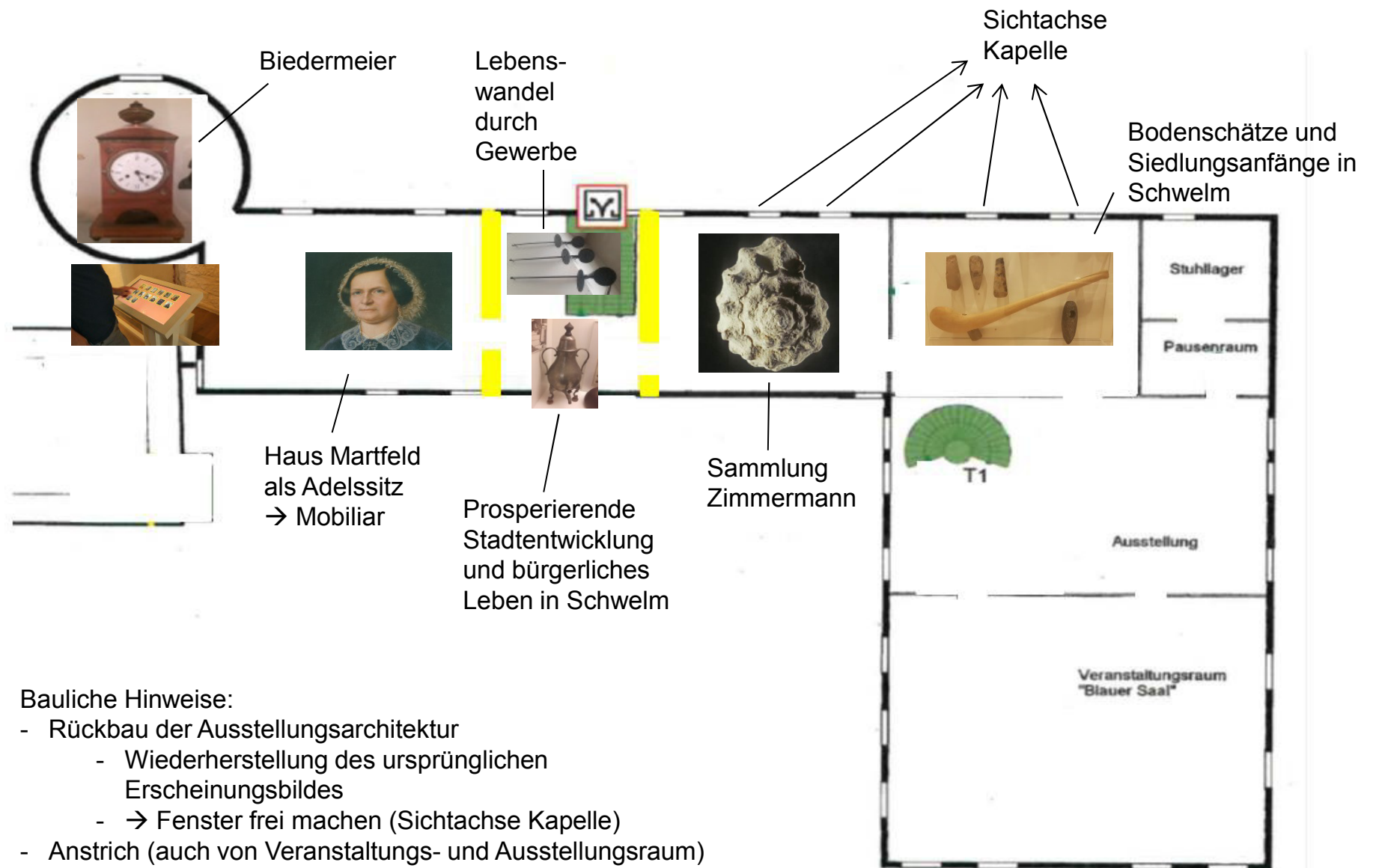

Bauliche Hinweise:

- Rückbau der Ausstellungsarchitektur
 - Wiederherstellung des ursprünglichen Erscheinungsbildes
 - → Fenster frei machen (Sichtachse Kapelle)
- Anstrich (auch von Veranstaltungs- und Ausstellungsraum)



Dachgeschoss

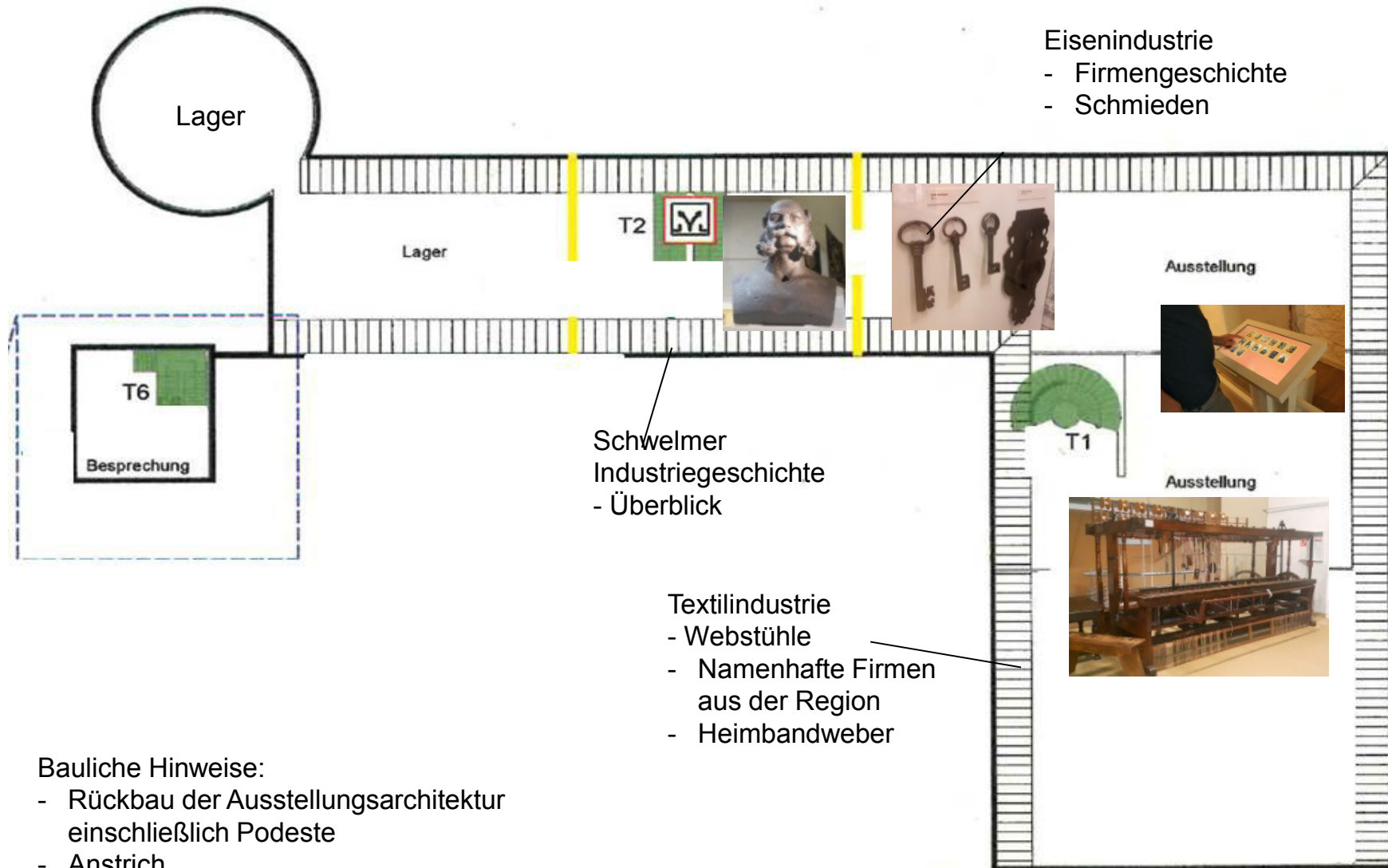



Museum - Neukonzeption

Fazit

Ausstellungsidee

- Dokumentation, Inszenierung, Vermittlung, Haus Martfeld wird erlebbar

Maßnahmen

- Rückbau, Reduktion, Konzentration auf inhaltliche museale Schwerpunkte, moderne, zielgerichtete Ausstellungsmöblierung





Barrierefreiheit

- Einbau Plattformlift mit umlaufender Treppe im Foyer
 - Beförderung bis 2. OG
 - Ausstieg schränkt Bestuhlungskapazität kaum ein
- Finanzierung:
 - Spendenmittel
 - Fördermittel werden beantragt
 - Realisierung in 2019





Barrierefreiheit

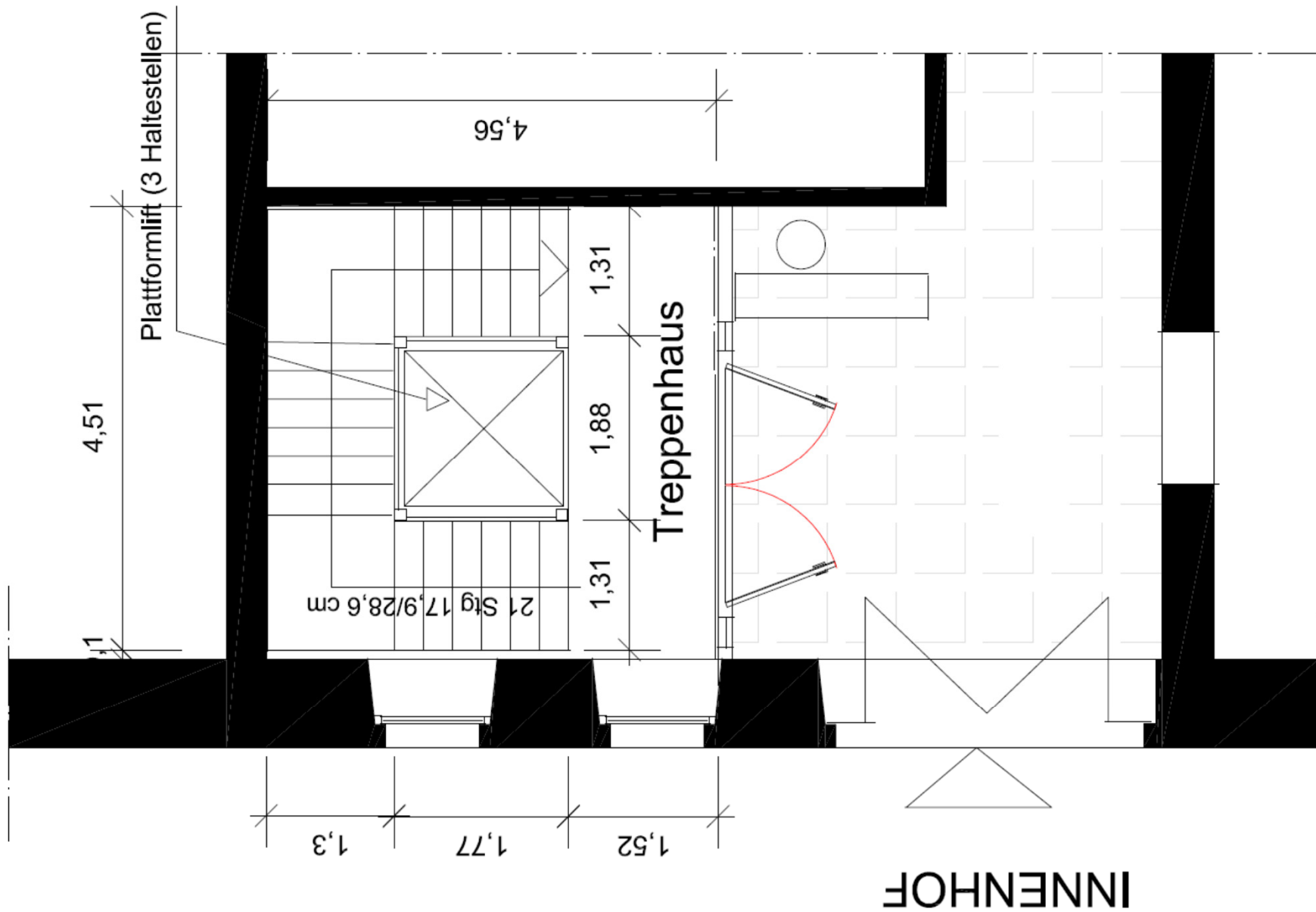



Sanierung / Verschönerung Außenfassade

- Sanierung der Hülle (Fassade Mittel- u. Südflügel, Rundturm; Dach Mittelflügel u. Rundturm) und der Fenster (ohne Nordflügel u. Anbau)
- Einschl. Anstrich
- HH-Mittel stehen für 2018 i.H.v. 500 Tsd. € zur Verfügung
- Start 2018





**Vielen Dank für Ihre
Aufmerksamkeit!**

