



Aktueller Sachstand

Neuausrichtung GSWS

Private Gesellschafter

Beibehaltung GSWS GmbH & Co. KG/ GSWS Beteiligung. mbH

Intensivere Beteiligung und Einbeziehung der 3 Arbeitskreise der GSWS

06. März 2018

Aufsichtsrat GSWS

14. März 2018 öffentlich

Großer Arbeitskreis GSWS (Politik/ Verwaltung/ Gesellschafter/ Aufsichtsrat und interessierte Bürger)
Moderation: Herr Brünger (SIHK)

Gesellschafterversammlung – 12.07.2018

Ziel:
Beschlussfassung
Neuausrichtung GSWS

22.03.2018

Außerordentliche Mitgliederversammlung WGS (07.11.2017)

Keine weitere Beteiligung an der GSWS
Werbegemeinschaft bleibt eigenständig, arbeitet aber wie bisher mit der Intensivierung von projektbezogenen Zuschüssen

Beratungen politische Gremien

Hauptausschuss

18.01.2018 – n.ö. Beratung „Grundkonsens“

Treffen der Fraktionsspitzen 23.01.2018

Erarbeitung eines Positionspapieres aus Sicht der Fraktionen

Rat

22.03.2018 - Beschluss über Neuausrichtung GSWS/ Wirtschaftsförderung Stadt und zukünftige finanzielle Ausstattung/ Zuschuss ab 2019

Strukturkommission unter der Moderation SIHK (Herr Brünger)

Mitglieder

- Teile der Politik
- private Gesellschafter
- Verwaltung
- Geschäftsführung GSWS

Erarbeitung eines Eckpunktepapieres zur strategischen Neuausrichtung der GSWS (Oktober 2017)





mögliche Eingruppierung bis EG 11
zusätzliche Gelder für

- Organisation und Durchführung von:
 - Businesslunch
 - Unternehmerstammtisch
- Zusätzliche Kapazitäten für Verwaltungsarbeiten

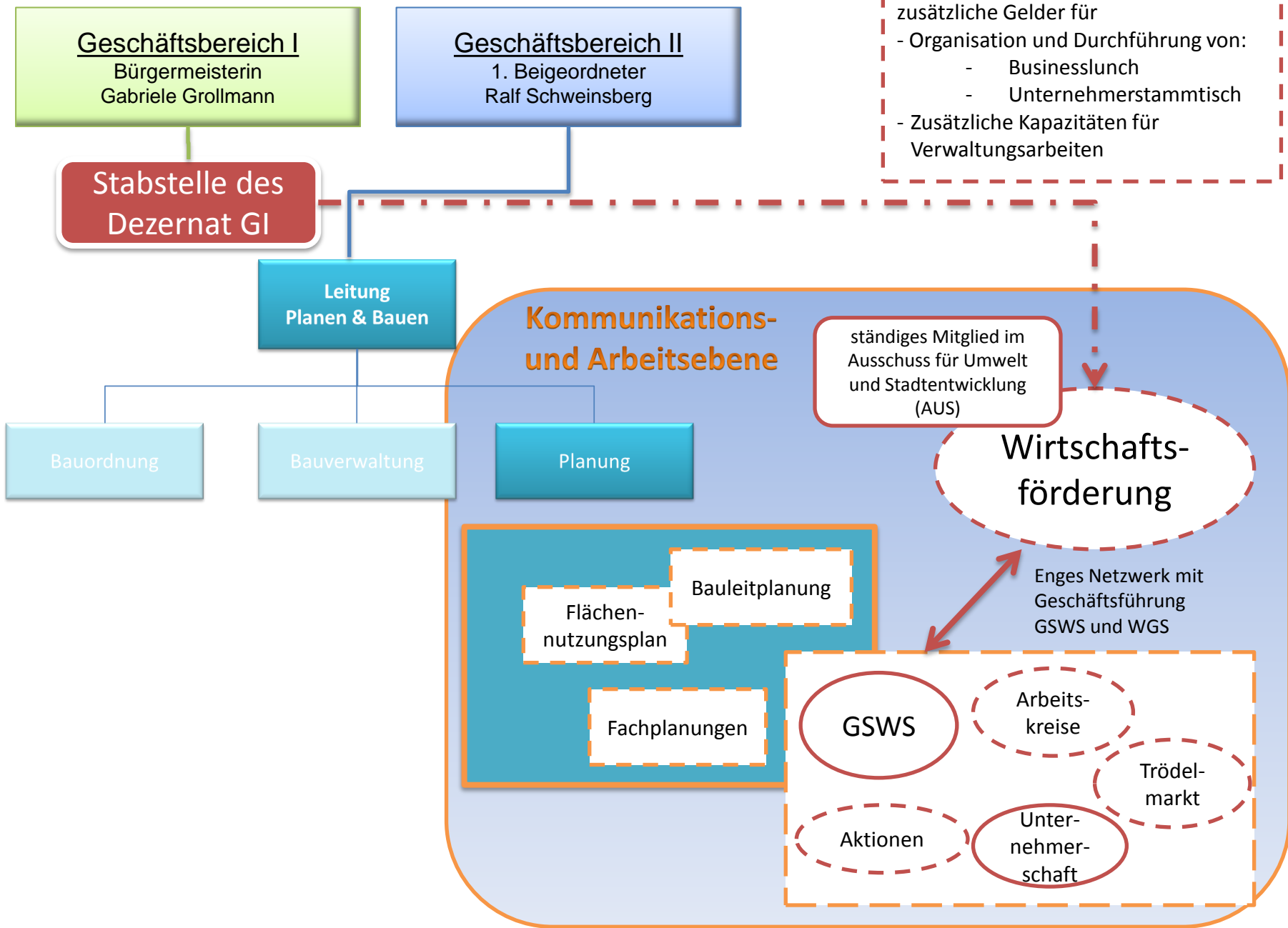



Zukünftiger Aufbau Gesellschaft für Stadtmarketing und Wirtschaftsförderung Schwelm GmbH & Co. KG

**Städtischer Zuschuss
85.000 – 90.000 €**

Geschäftsführung
39 Stunden
entspricht EG 10

entfällt

25 Stunden

14 Stunden

Sachbearbeitung
25 Stunden
- Basis Arbeitsvertrag -

Geschäftsführung
N.N.
19,5 Stunden
- Basis EG 10 -

wurde auf zwei Stellen aufgeteilt, um Geschäftsprozesse zu optimieren und sicherstellen zu können

- Eventmarketing
- Unterstützung Arbeitskreise
- Tourismusförderung
- Aktivitätenkalender
- Presse- und Öffentlichkeitsarbeit/
Schwelmer Fanartikel
- Intensivere Beteiligung und Einbeziehung der 3 Arbeitskreise der GSWS

- **Konzeptarbeit**
- Unterstützung Arbeitskreise
- Tourismusförderung
- Presse- und Öffentlichkeitsarbeit
- Gremienarbeit
- **Netzwerk – hier insbesondere zur Wirtschaftsförderung**
- Intensivere Beteiligung und Einbeziehung der 3 Arbeitskreise der GSWS

Projektassistenz
12 Stunden
- Basis Arbeitsvertrag -

- Protokolle
- Niederschriften
- Unterstützung bei Events
- Homepage



Vorläufige Meilensteine

Wirtschaftsförderung
wird als Stabstelle zur
Verwaltung
zurückgeführt

Geplante Besetzung
der Stelle des
Wirtschaftsförderers
ab 01/2019

Evaluation in 2021

Klare Trennung
zwischen Stadt und
GSWS bei zukünftiger
Geschäftsführung

Aufgabenprofil der
Vollzeitstelle GSWS
und
Wirtschaftsförderung
werden im
Einvernehmen mit der
Politik noch im Detail
präzisiert.

Die
Gesellschaftsstruktur
der GSWS bleibt
unverändert bestehen

GSWS erhält über
2018 hinaus einen
städtischen Zuschuss
zwischen 85.000 und
90.000 Euro und
macht nur noch das
Stadtmarketing.

Möglichst zeitnahe
Nachbesetzung der
Geschäftsführung der
GSWS (10/2018)

