

Flur 25

Winter.

VORENTWURF

Grothestraße

Neubau einer 4-Gruppen-Kindertagesstätte

Grothestraße

OKFF KITA
286.20 ü.N.N

FD
Wandh. 286.66
Frah. 307.08
70K 284.70
282.71
282.34
281.87

(288.60)

403

OKFF KITA
286.20 ü.N.N

Steinplatz
Gießerstraße

45.3

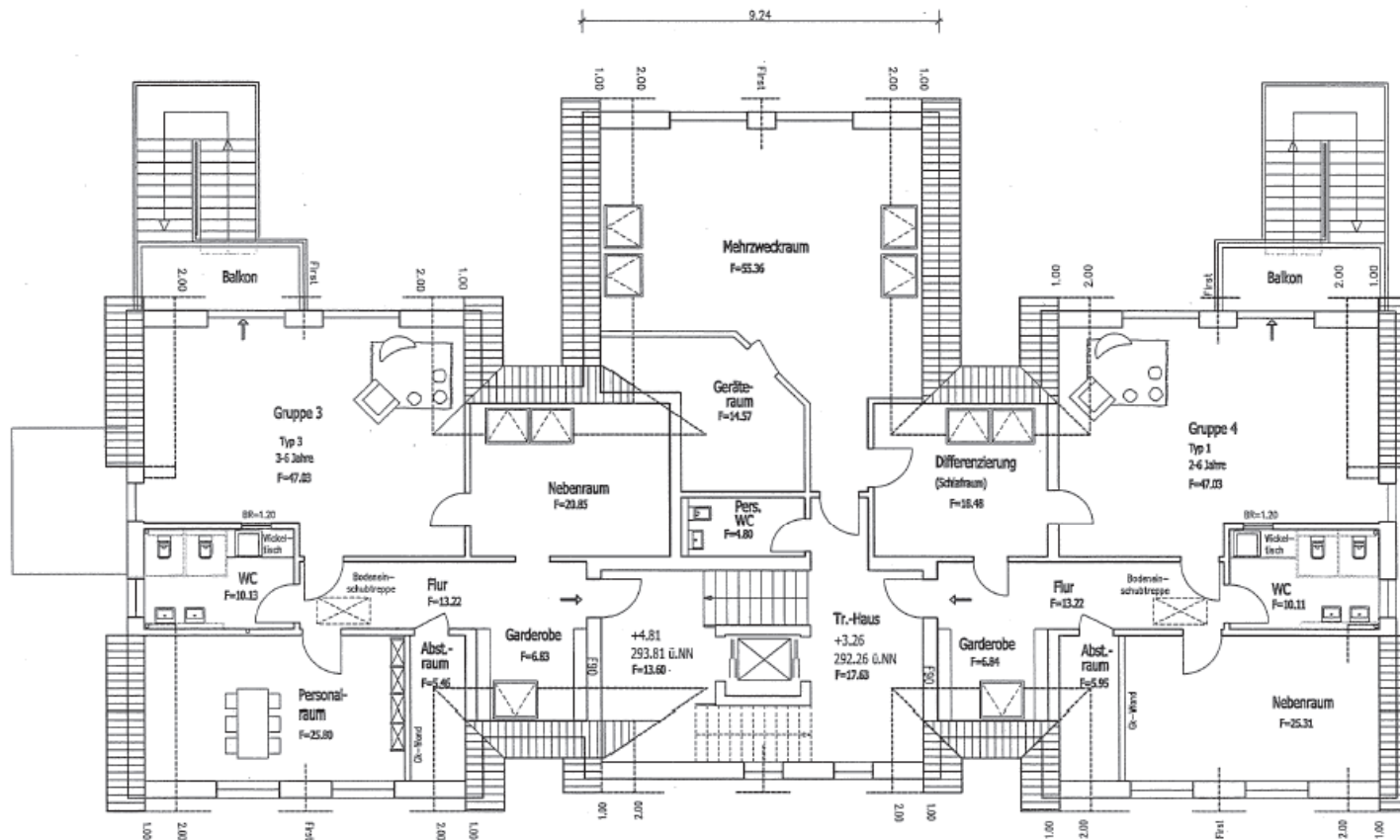

Obergeschoss

VORENTWURF

Entwurfsverfasser BIB - Beckmann Immobilien und Bauträger GmbH Bleiche 7 48366 Laer Tel.: 02554 / 90 228-0 Fax: 02554 / 90 228-28 Laer, 22.07.2016		Bauvorhaben: Neubau einer 4-Gruppen- Kindertagesstätte									
Grundstück: Grothstraße, Schwelm Flur: 25 Flurstück: 837		Obergeschoss Maßstab 1:125									
Änderungen: <table border="1" style="width: 100%; height: 50px;"> <tr><td> </td><td> </td><td> </td></tr> <tr><td> </td><td> </td><td> </td></tr> <tr><td> </td><td> </td><td> </td></tr> </table>											Bauherr: BIB - Beckmann Immobilien und Bauträger GmbH Bleiche 7 48366 Laer Laer, _____ Unterschrift
Rüschenhausweg 103_BA_s12		Die planerische Leistung ist urheberrechtlich geschützt									

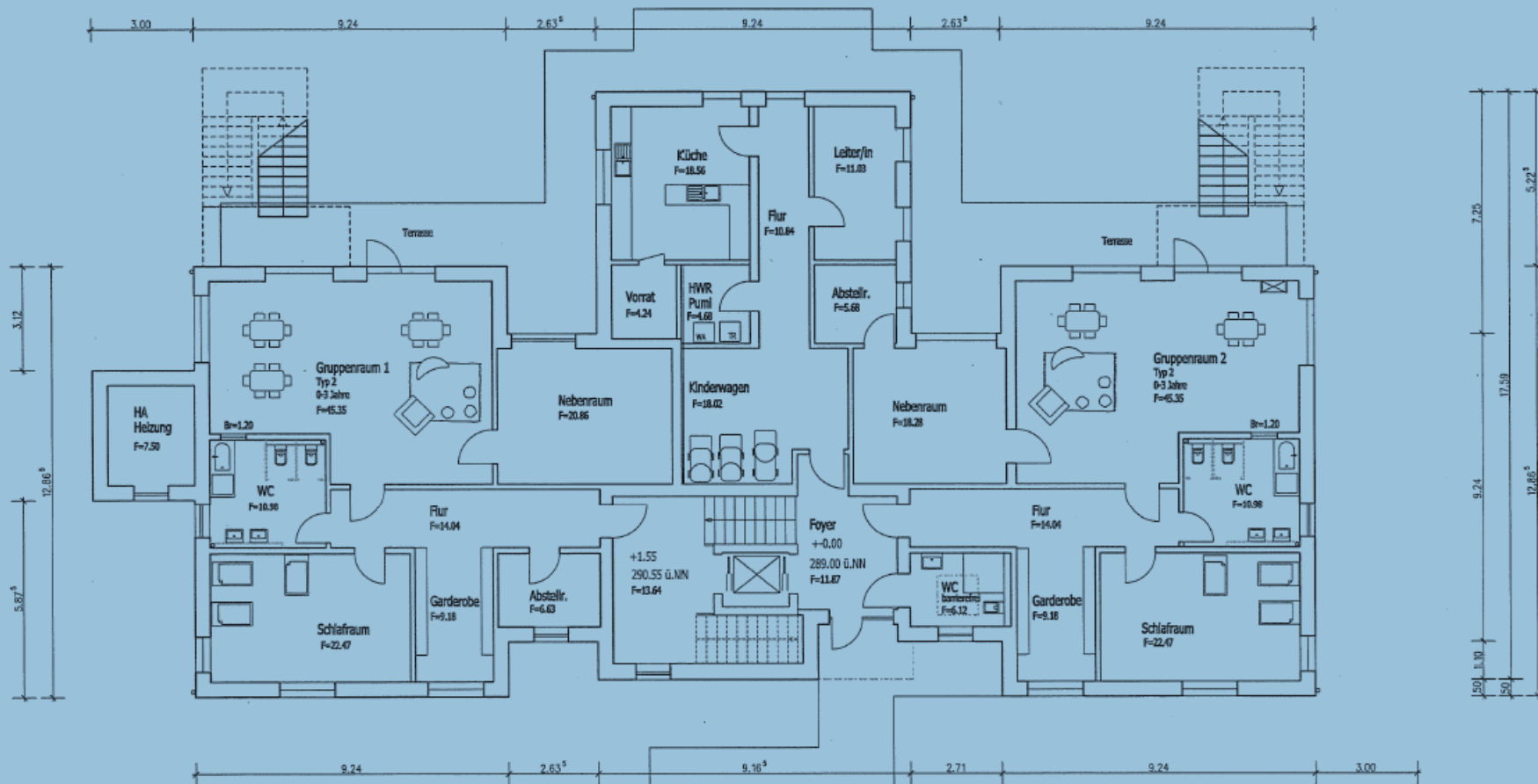

Erdgeschoss

VORENTWURF

Entwurfsverfasser BSB - Beckmann Immobilien und Bauträger GmbH Bleiche 7 48366 Laer		Bauherrn: Neubau einer 4-Gruppen- Kindertagesstätte
Tel.: 02554 / 90 228-0 Fax: 02554 / 90 228-28 Laer, 22.07.2016		Grundstück: Grothstraße, Schwelm Flur: 25 Flurstück: 837
Änderungen:		Erdgeschoss Maßstab 1:125
Unterschrift:		Bauherr: BSB - Beckmann Immobilien und Bauträger GmbH Bleiche 7 48366 Laer
Rüschausweg 103_BA.s12		Laer, Unterschrift:
		Die planerische Leistung ist urheberrechtlich geschützt