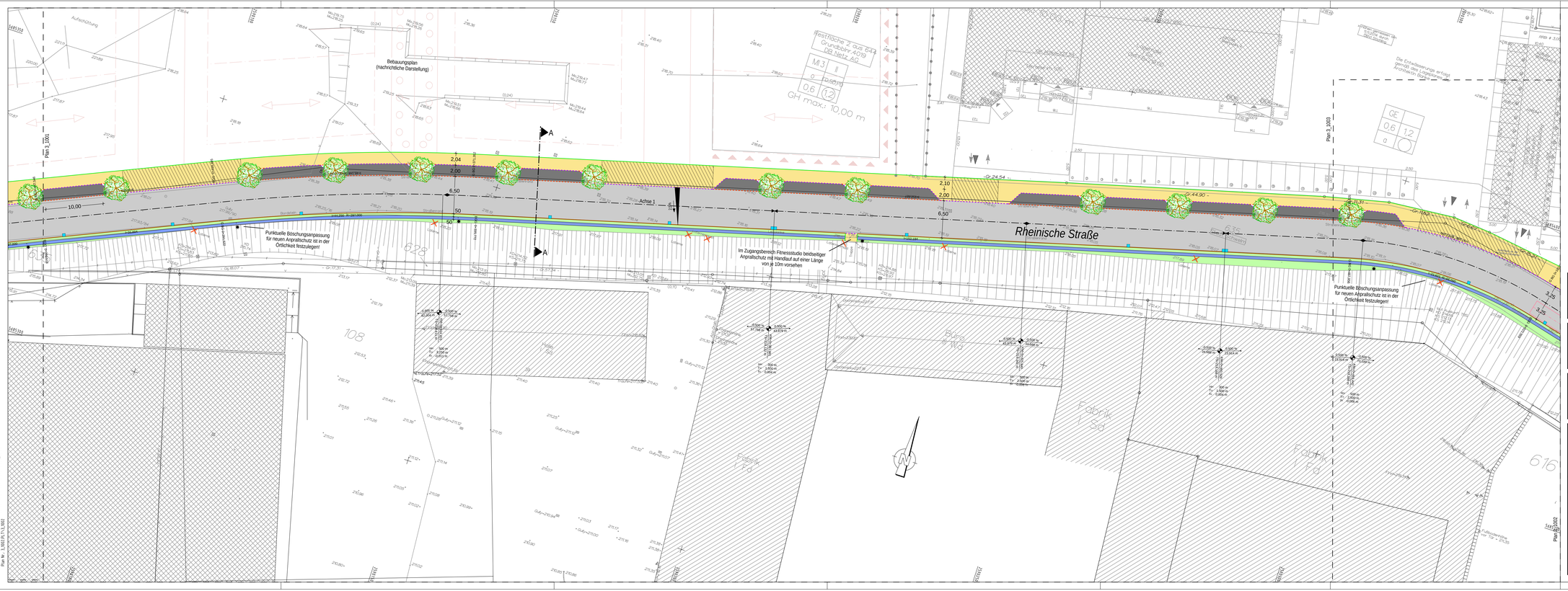

Legende

Fahrbahn	Parken
Gehweg	Kleinpflaster
gem. Geh- u. Radweg	Grünfläche
Grundstückszufahrt	Dammböschung Neu
Taktile Elemente gem. DIN32984	Stützwand
Hochbord HB 12/15/30 +15cm	passive Schutz-einrichtung (NZ)
Rundbord RB 15/22 +4cm (+3cm bei Querungen)	Abbruch
Tiefbord TB 8/20 +3cm (bei Grundstücks-zufahrten ± 0cm)	LSA geplant (nachrichtlich dargestellt)
Rinnenstein 24/16/14 ±0cm	Beleuchtung geplant (nachrichtlich dargestellt)
Straßenablauf 50/50	Baum geplant (pro Baum je zwei Baumschutzbügel)

Entwurf

Vorabzug vom 18.01.2016

Index	Angabe der Änderung	Paraphe	Datum

Schüßler-Plan
Ingenieurgesellschaft mbH
Gustav-Heinemann-Ufer 72a
50968 Köln
Tel. 0221 / 92 58 12-0
Fax 0221 / 92 58 12-7

Proj. Nr.:		21151002
	Datum	Name
bearb.	12/2015	Stubenrauch
gez.	12/2015	Stubenrauch
gep.	12/2015	Richling

Technische Betriebe Schwelm **AöR**

Erschließungsplanung Güterbahnhof Schwelm-Loh

Lageplan - Blatt2

PLAN Nr. 3_1002 Maßstab: 1:250

Köln, den .....

Schüßler-Plan
Date: 18.01.16
Name: Ste
Path: L:\ARTPROJ\21151002\Plan\Lageplan\Lageplan_Blatt1.dwg
Plotted by: Stubenrauch, DP Schüßler-Plan GmbH,CanonCorp\imageRUNNER ADVANCE 6055 PRINTER