



Flur 7

Flur 9

167  
**Stadtverwaltung Schwelm**

- Stadtentwicklungsbüro -

Projekt: Bebauungsplan Nr. 100 "Wohnanlage Martfeld"

Status: Entwurf

Autor: Schmidt

Datum: 25.03.2015

Maßstab: 1:1000

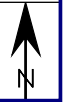

Diese Karte ist gesetzlich geschützt. Vervielfältigung nur mit Erlaubnis der Katasterbehörde bzw. der Stadt Schwelm. Als Vervielfältigungen gelten z. B. Nachdrucke, Fotokopie, Mikroverfilmung, Digitalisieren, Scannen sowie Speicherung auf Datenträger. Für die Richtigkeit der Darstellung wird keine Gewähr übernommen. Copyright: Katasteramt Ennepe-Ruhr-Kreis / Stadt Schwelm